

Carpet Tile Catalogue vol. 11

インターフェイス タイルカーペット セレクション vol.11

インターフェイス
タイルカーペット
セレクション
vol.11



Interface Japan
www.interface.com
TEL:03-6892-5513

日本国内におけるお問合せ先

株式会社川島織物セルコン
www.kawashimaselkon.co.jp

東京 TEL:03-5144-3885 FAX:03-5144-3886
大阪 TEL:06-6369-6240 FAX:06-6369-6247



Climate change is undeniable. And reversible. Our mission is to prove it. Join the #ClimateTakeBack and help create a climate fit for life.

202410-202509

Interface®

Interface®

MADE FOR



MORE™

Interface®

美しい、というだけにとどまらない

私たちがご提供するすべての色、パターン、質感、ディテールの中に、多くのイノベーション、デザイン思考、先駆的な持続可能性が詰まっています。それらはすべて、より多くの機能、より多くの意味、より多くの目的を実現するフローリング・ソリューションをお届けできるようにデザインされています。

目的を持ち妥協することなく作ったフローリングは、お客様の無限の想像力にお応えするとともに、あらゆる空間にフィットします。もちろん、すべての製品はその使用期間中から寿命が尽きるまでに受ける様々な負荷にも耐えられるように作られています。タイルカーペット、それを組み合わせて作るプレミアムラグ、LVT、そしてゴム床材に至るまで、世界中の市場で実績があります。素晴らしい空間づくりのお手伝いをするため、より多くのインスピレーション、更なる気候問題の改善、より高いパフォーマンスを兼ね備えた多くのフローリング・ソリューションをご提供いたします。

美しさとは奥深いものです。

よりサステナブルな選択を、是非インターフェイスで。

Discover more.

interface.com/madeformore

WE'RE

'all in'

ON SOLVING THE
CLIMATE CRISIS

私たちは、全力を尽くして気候危機の課題に取り組みます

インターフェイスは、私たちが直面する喫緊の課題、気候危機に対応するために、炭素のオフセットではなく直接的な炭素削減に重点を置くという大胆な一歩を踏み出しました。

世界で最も持続可能な企業になるために、課題は山積みです。インターフェイスは、これまで約30年に渡るサステナビリティの歩みの中で驚くべき進歩を遂げてきました。私たちは 2040 年までにカーボン・ネガティブ・エンタープライズになるという目標を達成できるよう引き続き努力していきます。そのための計画はシンプルです。私たちは、今後も可能な限り温室効果ガスの排出を回避し、削減し、炭素を蓄えていきます。そして、これまでも業界をリードしてきたように、私たちは周囲をインスパイアし、より大きくポジティブな影響をもたらす波及効果を共に生み出していきます。

私たちはもっと多くのことをするために生まれてきました。さらなる炭素削減。さらなる炭素貯蔵。さらなる革新的ソリューション。さらなる影響。
We're Made For More.





2030 SCIENCE BASED TARGETS

インターフェイスは、温室効果ガス削減目標を科学的根拠に基づき定める国際イニシアチブScience Based Target (SBT) の目標として2030年までに1.5°Cの達成を目指すことを掲げており、これはSBTイニシアチブによって検証されています。インターフェイスは、2019年を基準年として目標を定めていますが、この2019年とはインターフェイスにとって、ゴム床材事業nora®社買収後の通年データが得られた最初の年でもあり、同時にミッション・ゼロの成功を宣言した年でもありました。つまり、この基準年の時点では既に業界の追随を許さないほど多くの驚くべき功績をあげていたのです。しかし、目標とする2030年に向けて厳格に設定された基準を満たすために更なる進化が求められています。

以下は、検証されたターゲットの概要です。私たちは毎年、インパクトレポートで進捗状況を報告します。

スコープ	ターゲット
スコープ1	絶対排出量50%削減
スコープ2	絶対排出量50%削減
スコープ3, カテゴリー1購入した製品およびサービス	絶対排出量50%削減
スコープ3, カテゴリー6出張	絶対排出量30%削減
スコープ3, カテゴリー7従業員の通勤	絶対排出量30%削減

2023 ECOMETRICS



96%

温室効果ガス排出削減率*



51%

インターフェイス床材製品
原材料のうち、リサイクル素材または
バイオベース素材の占める割合



82%

ゆりかごからゲートまでにおける
カーペット製品の
カーボン・フットプリント削減率*



81%

埋め立てゴミ削減率*



86%

製造時の水使用
削減率*



79%

カーペットおよびゴム床材製造
工場における再生可能エネル
ギー使用の割合

*1996年の世界のインターフェイス タイルカーペット製造拠点の生産量と比較



Interface Modular Flooring

Why Interface Modular Flooring?

なぜ、インターフェイスのモジュラーフロアなのか？



階段から廊下、メインロビーから教室にいたるまで、
文字通りカバーします。

インターフェイスは、めまぐるしく変化するオフィスのニーズに応えるべく、高い性能とデザインの柔軟性を兼ね備えたタイルカーペットをご提供しています。さらに、タイルカーペットは施工が容易で、メンテナンスもシンプルです。

インターフェイスは、タイルカーペットを通して多くの革新をお届けしてきました。これらの革新は、お客様により長い期間安心して弊社製品を使用いただくことを可能にし、メンテナンスの負担やコストを低減しました。

インターフェイスのタイルカーペットは、厳しい商業利用向けの品質で製造されているため、オフィスや人々の往来の多い建物でもお楽しみいただけます。加えて、タイルカーペットを部分的に交換する際には、タイルを1枚1枚簡単に取り替えることができます。世界各地に構えているタイルカーペット製造工場は、ISO 9001 (品質マネジメントシステム) および ISO 14001 (環境マネジメントシステム) を取得しています。

インターフェイスのタイルカーペットは、15年製品保証をご提供しています。



Segments That We Serve.

あらゆる案件セグメントでお使いいただけます



Riverwalk K-12 School, Werribee Victoria, Australia

Education 教育

教室が児童・生徒の成長を促す

インターフェイスのタイルカーペットを教育施設にお使いいただくことで、児童・生徒にインスピレーションを与えたり、集中力やウェル・ビーイングを一層高めるお手伝いをすることができます。より簡単な準備とメンテナンスで、より影響力のある空間づくりが可能です。

- 音の反響を抑える
- ウェル・ビーイングの向上
- 高い耐久性
- 豊富なデザインとカラーバリエーション



Hospitality ホスピタリティ

人と空間をつなぐ

インターフェイスは、シンプルでありながらエレガントなフロア・ソリューションをおもてなしの空間にご提案します。

私たちは、環境配慮に加え、従来のタイルカーペットの枠を越えた包括的かつ革新的なデザインをご提供します。その革新的なデザインを通して人と空間とを結び付け、更にはゲストとホテルブランドとの絆をより強くいたします。

空間には、それぞれの分野（セグメント）特有のニーズがあります。そのため、各ニーズを満たすためのフローリング・ソリューションが必要です。教育、ヘルスケア、ホスピタリティ、オフィス等といったさまざまなセグメントにおいて、空間内での体験にインスピレーションを与えたり、サポートしたり、良くする空間作りのお手伝いをするのがインターフェイスのミッションです。私たちは、空間に革新をもたらし、生活スタイルや働き方、人々の交流の仕方をより良くするようにデザインした製品を通して、お客さまのニーズに合ったソリューションをご提案します。



Marine Views Cottesloe, Western Australia

Healthcare ヘルスケア

癒しの環境におけるフローリング

ヘルスケアの分野では、フローリングは単に意匠性を提供するだけのものではありません。ヘルスケアにおけるフローリングとは、入居者や患者、介護者といったその空間ユーザーの健康と安全のための投資です。インターフェイスのタイルカーペットは、スムーズな医療・介護業務の遂行をサポートし、心身の健康状態を改善する癒しの環境づくりをお手伝いします。

- 健康と安全を第一に考えたデザイン
- 快適な足もと、踏み心地
- メンテナンスの手間を抑えたつくり
- 空間に響く音を低減



Workplace オフィス

オフィスを活気のある場所へ

新型コロナウイルス感染症のパンデミックを経た今、グローバルではオフィス空間のデザインがより重要になってきています。私たちは、多様化するオフィスデザインのご要望に応えられるように、タイルカーペットをご提供しています。

お客さまが新たにオフィスを設計したり、あるいは改修するとき、そこがオープンプランのオフィスであれ、会議室やソーシャル空間であれ、多目的エリアであれ、仕事をするためのベストな環境となるようなオフィスづくりをお手伝いします。

Biophilic Design

Reconnecting People and Nature

自然と再びつながる、バイオフィリック・デザイン



インターフェイスとバイオフィリック・デザイン

バイオフィリアとは、「人々が本能的に自然を愛する心」のことです。それは私たち人間と自然界との文明以前からつづく古くからのつながりに由来しています。しかし、私たちの多くが、いまや技術と産業建築の都市世界に住まい、この基本的な人と自然とのつながりをまったく失ったかのように感じることがあります。

バイオフィリック・デザインは、この人間と自然との親和性を利用して、私たちが暮らし、働き、学ぶための環境を作り出す革新的なデザインのことです。インテリアや建築のデザインに意識的に自然の要素を組み込むことによって、その建物に屋外からあたかも自然を持ち込んだかのように覚えさせます。そして、私たちは無意識のうちに自然と再びつながっている感覚を取り戻します。

従業員のウェル・ビーイングとパフォーマンスの向上は、ワークスペース設計に影響されます。たとえ職場に自然の要素を取り入れるための単純な変更であっても、従業員が出勤するときの気分や、幸福度、創造性、生産性に大きな影響を与える可能性があります。

私たちのねらいは、バイオフィリック・デザインをエンド・ユーザー企業のニーズの上位に押し上げ、お客さまの課題解決のお手伝いをすることです。





TacTiles®

Glue-Free Carpet Tile Installation.

タックタイル — 接着剤不要のタイルカーペット施工オプション

Scan to find out more



タイルカーペットの施工を簡単に、素早く、そしてクリーンに

簡単にスピーディかつ環境に優しい施工が可能なタックタイルを使って、インターフェイスのタイルカーペットを美しく施工することができます。

壁にペタッとくっつくヤモリの足からヒントを得て開発された3インチ (7.62cm) 四方のタックタイルは、シールのように隣り合うタイルカーペットどうしをつなぎ合わせます。接着剤を使用しないため、施工作業中にべたつきなどの汚れを気にすることも、下地床にダメージを与えることもありません。

TacTiles 1個入

品番 680201
参考上代価格 ¥45,200

TacTiles 6個入

品番 680210
参考上代価格 ¥225,600

寸法 (1枚あたり) 3 in. × 3 in. (7.62cm × 7.62cm)
内容量 500枚 / 個
施工面積の目安: 約120㎡
*一般的な施工方法の場合



TacTiles Facts

- 極めて低いVOC放散値
- リサイクル可能なPET製
- 接着剤がタイルカーペットに残留しない
- 無駄の削減 — 接着剤や関連する材料を入れる容器や箱が不要



Contents

20 Etched & Threaded Collection
E610
¥21,100/m²

21 Etched & Threaded Collection
E611
¥17,100/m²

22 Etched & Threaded Collection
E612
¥15,900/m²

23 Etched & Threaded Collection
E613
¥14,200/m²

24 Etched & Threaded Collection
E614
¥15,000/m²

25 Etched & Threaded Collection
E615
¥14,500/m²

26 Etched & Threaded Collection
E616
¥12,600/m²

30 Third Space Collection
Third Space 301
サード・スペース 301
¥14,500/m²

31 Third Space Collection
Third Space 302
サード・スペース 302
¥14,500/m²

32 Third Space Collection
Third Space 303
サード・スペース 303
¥14,500/m²

33 Third Space Collection
Third Space 304
サード・スペース 304
¥14,500/m²

34 Third Space Collection
Third Space 305
サード・スペース 305
¥14,500/m²

35 Third Space Collection
Third Space 306
サード・スペース 306
¥14,500/m²

36 Third Space Collection
Third Space 307 サード・スペース 307
¥14,500/m²

37 Third Space Collection
Third Space 308 サード・スペース 308
¥14,500/m²

38 Third Space Collection
Third Space 309
サード・スペース 309
¥14,500/m²

39 Third Space Collection
Third Space 310 サード・スペース 310
¥14,500/m²

40 Third Space Collection
Third Space 311
サード・スペース 311
¥14,500/m²

41 Third Space Collection
Third Space 312
サード・スペース 312
¥14,500/m²

44 Past Forward Collection
Antiquities
アンティクイティズ
¥15,800/m²

45 Past Forward Collection
Arley
アーレイ
¥15,800/m²

46 Past Forward Collection
Reeling
リーリング
¥15,300/m²

47 Past Forward Collection
Retrospec
レトロスペック
¥15,300/m²

48 Past Forward Collection
Yesterdays
イエスタデイズ
¥15,800/m²

49 Past Forward Collection
Archival
アーカイバル
¥18,600/m²

50 Past Forward Collection
Cheshire Street
チェシャー・ストリート
¥16,400/m²

51 Past Forward Collection
Decades
ディケイズ
¥18,200/m²

52 Past Forward Collection
Fortnight
フォートナイト
¥17,100/m²

53 Past Forward Collection
Rekindled
リキンドルド
¥17,800/m²

54 Past Forward Collection
Circa Then
サーカ・ゼン
¥15,800/m²

55 Past Forward Collection
Newstalgia
ニュースタルジア
¥15,300/m²

56 Past Forward Collection
Unspooled
アンスプールド
¥17,100/m²

57 Past Forward Collection
Unwound
アンワウンド
¥15,300/m²

62 Upon Common Ground Collection
Undulating Water アンデュレイティング・ウォーター
¥18,200/m²

62 Upon Common Ground Collection
Shallows シャロウズ
¥18,200/m²

62 Upon Common Ground Collection
Sandbank サンドバンク
¥17,100/m²

62 Upon Common Ground Collection
Dry Bark ドライ・パーク
¥14,300/m²

62 Upon Common Ground Collection
Escarpment
エスカarpメント
¥13,200/m²

68 Open Air Collection
Open Air 401 オープン・エア401
¥10,500/m²

69 Open Air Collection
Open Air 402 オープン・エア402
¥10,500/m²

70 Open Air Collection
Open Air 403
オープン・エア 403
¥10,500/m²

70 Open Air Collection
Open Air 403 Transition
オープン・エア 403 トランジション
¥10,500/m²

70 Open Air Collection
Open Air 403 Accent
オープン・エア 403 アクセント
¥10,500/m²

72 Open Air Collection
Open Air 404
オープン・エア 404
¥10,500/m²

72 Open Air Collection
Open Air 404 Transition
オープン・エア 404 トランジション
¥10,500/m²

72 Open Air Collection
Open Air 404 Accent
オープン・エア 404 アクセント
¥10,500/m²

74 Open Air Collection
Open Air 405
オープン・エア 405
¥10,500/m²

76 Open Air Collection
Open Air 407 オープン・エア407
¥10,500/m²

77 Open Air Collection
Open Air 408 オープン・エア408
¥10,500/m²

78 Open Air Collection
Open Air 409 オープン・エア409
¥10,500/m²

79 Open Air Collection
Open Air 410 オープン・エア410
¥10,500/m²

80 Open Air Collection
Open Air 411 オープン・エア411
¥10,500/m²

81 Open Air Collection
Open Air 412
オープン・エア 412
¥10,500/m²

82 Open Air Collection
Open Air 413
オープン・エア 413
¥10,500/m²

83 Open Air Collection
Open Air 414
オープン・エア 414
¥10,500/m²

84 Open Air Collection
Open Air 415
オープン・エア 415
¥10,500/m²

Contents

85	Open Air Collection Open Air 416 オープン・エア 416 ¥10,500/m ²	97	Human Nature Collection HN810 ¥18,200/m ²	106	Net Effect Collection B601 ¥16,900/m ²	133	Urban Retreat Collection UR101 ¥15,300/m ²	154	NY+LON Streets Collection Broome Street ブルーム・ストリート ¥15,300/m ²	165	Embodied Beauty Collection Shishu Stitch シシュウ・ステッチ ¥29,200/m ² [-CO ₂] オランダ製
86	Open Air Collection Open Air 417 オープン・エア 417 ¥10,500/m ²	97	Human Nature Collection HN850 ¥17,800/m ²	107	Net Effect Collection B602 ¥15,300/m ²	133	Urban Retreat Collection UR102 ¥15,300/m ²	155	NY+LON Streets Collection Mercer Street マーサー・ストリート ¥13,900/m ²	166	Embodied Beauty Collection Tokyo Texture トーキョー・テクスチャー ¥29,200/m ² [-CO ₂] オランダ製
87	Open Air Collection Open Air 418 オープン・エア 418 ¥10,500/m ²	97	Human Nature Collection HN840 ¥17,800/m ²	108	Net Effect Collection B603 ¥15,300/m ²	133	Urban Retreat Collection UR103 ¥15,300/m ²	159	World Woven Collection WW870 ¥13,300/m ²	167	Embodied Beauty Collection Zen Stitch ゼン・ステッチ ¥29,200/m ² [-CO ₂] オランダ製
88	Open Air Collection Open Air 419 オープン・エア 419 ¥10,500/m ²	102	Human Connections Collection Moss モス ¥16,400/m ²	111	Aerial Collection AE310 ¥10,500/m ²	138	Connected Ethos Collection CE100 ¥12,500/m ²	159	World Woven Collection WW880 ¥13,900/m ²	169	Step Repeat Collection SR999 ¥14,600/m ²
89	Open Air Collection Open Air 420 オープン・エア 420 ¥10,500/m ²	102	Human Connections Collection Moss In Stone モス・イン・ストーン ¥16,400/m ²	114	Aerial Flying Colours AE311 ¥10,500/m ²	139	Connected Ethos Collection CE200 ¥13,500/m ²	159	World Woven Collection WW890 ¥16,400/m ²		
90	Open Air Collection Open Air 421 オープン・エア 421 ¥10,500/m ²	102	Human Connections Collection Sett In Stone セツト・イン・ストーン ¥16,400/m ²	114	Aerial Flying Colours AE315 ¥10,500/m ²	144	Woven Gradience Collection WG100 ¥15,000/m ²	161	World Woven Collection WW860 ¥11,700/m ²	170	国内在庫色
91	Open Air Collection Open Air 422 オープン・エア 422 ¥10,500/m ²	102	Human Connections Collection Kerbstone カーブストーン ¥16,400/m ²	115	Aerial Flying Colours AE317 ¥10,500/m ²	144	Woven Gradience Collection WG200 ¥15,000/m ²	161	World Woven Collection WW865 ¥11,700/m ²	176	Index
92	Open Air Collection Open Air 423 オープン・エア 423 ¥10,500/m ²	102	Human Connections Collection Flagstone フラッグストーン ¥16,400/m ²	114, 124	On Line オンライン ¥12,300/m ²	149	Biosphere Collection Brushed Hues ブラッシュド・ヒュー ¥13,900/m ²	161	World Woven Collection WW895 ¥16,400/m ²	182	Index A-Z
		102	Human Connections Collection Stone Course ストーン・コース ¥18,200/m ²	128	Monochrome モノクローム ¥13,400/m ²	149	Biosphere Collection Stippled Hues ステップルド・ヒュー ¥13,900/m ²			183	製品の特性
				131	Colour Me 16oz カラー・ミー 16oz ¥11,700/m ²	149	Biosphere Collection Merged Hues マージド・ヒュー ¥13,900/m ²				

記載内容は、予告なしに変更される場合がございます。印刷のため、実際の色調とは異なる場合がございます。
表紙の製品は、E610 Feldspar です。



E612, E613 Wheat



E615 Birch



E611 Granite



E612, E613 Umber

Etched & Threaded Collection

エッチト&スレッドイド コレクション

贅沢なテキスタイルの温かみと天然石のテクスチャーを幾何学的に表現した『エッチト&スレッドイド コレクション』は、心からリラックスできる空間を演出します。「禅」を空間に生み出す7つのスタイルは、上品でワンランク上の静けさをお客さまのインテリアにご提供します。



E610 Slate



E611 Marble

Etched & Threaded Collection

E610

参考上代 **¥21,100**/m²(材料価格・税抜き価格)
 パイル形状 タペストリー タフテッド パターンド ストラクチャード ループ
 表面材 100%リサイクル原着ナイロン
 パイル高 6.5mm ±0.5mm (全厚11mm ±0.5mm)
 パイル密度 1/10in.
 標準バックキング グラスバック・リ
 サイズ 50cm x 50cm
 最小受注数量 5㎡
 梱包形態 20枚(5m²)ケース
 施工方法 流し貼り



環境仕様 リサイクル率 70%
 エンボディド・カーボン 8.29kg CO₂ eq./㎡
 グリーン購入法適合、EPD取得

製品の特性 **抗菌** **防汚** **防炎** **商業用**

サンプル フルサイズのみ：要お問い合わせ
 (原則として海外製造工場への手配)

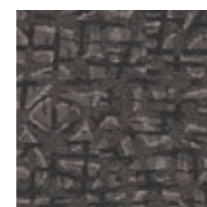

600Q-001-000
Slate

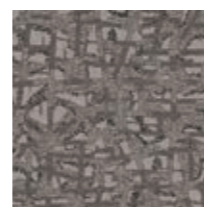

600Q-002-000
Feldspar



600Q-003-000
Sandstone



600Q-004-000
Yellowstone

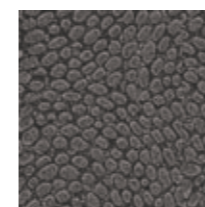

600R-001-000
Granite

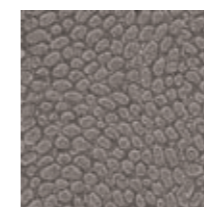

600R-002-000
Quartz



600R-003-000
Marble

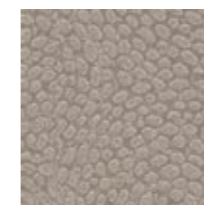

600R-004-000
Limestone

Etched & Threaded Collection

E611

参考上代 **¥17,100**/m²(材料価格・税抜き価格)
 パイル形状 タペストリー タフテッド パターンド ストラクチャード ループ
 表面材 100%リサイクル原着ナイロン
 パイル高 5.4mm ±0.5mm (全厚9.0mm ±0.5mm)
 パイル密度 1/10in.
 標準バックキング グラスバック
 サイズ 50cm x 50cm
 最小受注数量 5㎡
 梱包形態 20枚(5m²)ケース
 施工方法 流し貼り



環境仕様 リサイクル率 67%
 エンボディド・カーボン 7.33kg CO₂ eq./㎡
 グリーン購入法適合、EPD取得

製品の特性 **抗菌** **防汚** **防炎** **商業用**

サンプル フルサイズのみ：要お問い合わせ
 (原則として海外製造工場への手配)



E612 Straw

Etched & Threaded Collection

E612

参考上代	¥15,900 /m ² (材料価格・税抜き価格)
パイル形状	タフテッドパターンドストラクチャードティップシェアドループ
表面材	100%リサイクル原着ナイロン
パイル高	5.4mm ±0.5mm (全厚8.2mm ±0.5mm)
パイル密度	1/10in.
標準バックキング	グラスバック
サイズ	25cm x 100cm
最小受注数量	5㎡ (コンビネーション・オーダー対象品)
梱包形態	20枚(5m ²)ケース
施工方法	アシュラー貼り、ヘリンボーン貼り



環境仕様
リサイクル率 66%
エンボディド・カーボン 6.69kg CO₂ eq./㎡
グリーン購入法適合、EPD取得



サンプル
フルサイズのみ：要お問い合わせ
(原則として海外製造工場への手配)



600S-001-000
Umber



600S-002-000
Mineral



600S-003-000
Flannel



600S-004-000
Fog



600S-005-000
Dusk



600S-006-000
Sepia

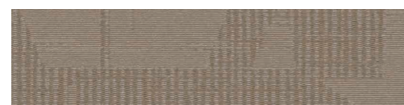

600S-007-000
Straw



600S-008-000
Wheat

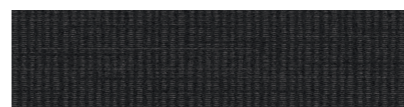

600T-001-000
Umber



600T-002-000
Mineral



600T-003-000
Flannel



600T-004-000
Fog

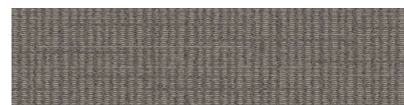

600T-005-000
Dusk



600T-006-000
Sepia



600T-007-000
Straw

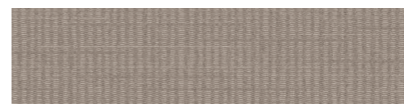

600T-008-000
Wheat



E613 Fog, Flannel

Etched & Threaded Collection

E613

参考上代	¥14,200 /m ² (材料価格・税抜き価格)
パイル形状	タフテッドパターンドストラクチャードループ
表面材	100%リサイクル原着ナイロン
パイル高	4.8mm ±0.5mm (全厚7.8mm ±0.5mm)
パイル密度	1/10in.
標準バックキング	グラスバック
サイズ	25cm x 100cm
最小受注数量	100㎡ (コンビネーション・オーダー対象品:30㎡以上)
梱包形態	20枚(5m ²)ケース
施工方法	アシュラー貼り、ヘリンボーン貼り



環境仕様
リサイクル率 65%
エンボディド・カーボン 6.31kg CO₂ eq./㎡
グリーン購入法適合、EPD取得



サンプル
フルサイズのみ：要お問い合わせ
(原則として海外製造工場への手配)



E614 Bark

Etched & Threaded Collection

E614

参考上代	¥15,000 /m ² (材料価格・税抜き価格)
パイル形状	タフテッド パターンド ストラクチャードループ
表面材	100%リサイクル原着ナイロン
パイル高	5.7mm ±0.5mm (全厚8.8mm ±0.5mm)
パイル密度	1/10in.
標準バックキング	グラスバック
サイズ	25cm x 100cm
最小受注数量	100㎡ (コンビネーション・オーダー対象品:30㎡以上)
梱包形態	20枚(5m ²)ケース
施工方法	アシュラー貼り、ヘリンボーン貼り



環境仕様
リサイクル率 62%
エンボディド・カーボン 6.69kg CO₂ eq./㎡
グリーン購入法適合、EPD取得



サンプル
フルサイズのみ：要お問い合わせ
(原則として海外製造工場への手配)

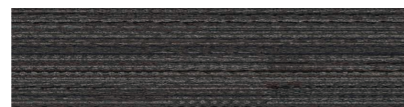

600U-001-000
Bark



600U-002-000
Charcoal

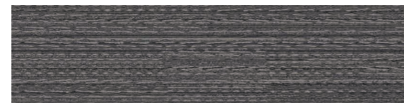

600U-003-000
Storm

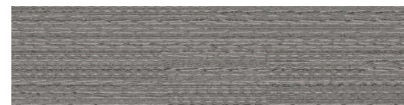

600U-004-000
Concrete



600U-005-000
Birch



600U-006-000
Brownstone



600U-007-000
Raffia

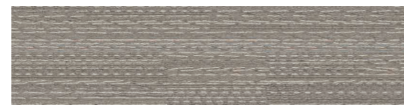

600U-008-000
Linen

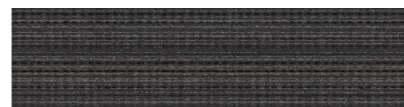

600V-001-000
Bark

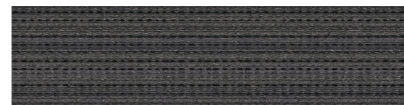

600V-002-000
Charcoal

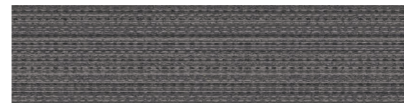

600V-003-000
Storm

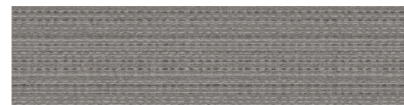

600V-004-000
Concrete

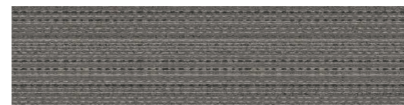

600V-005-000
Birch

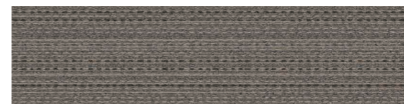

600V-006-000
Brownstone



600V-007-000
Raffia

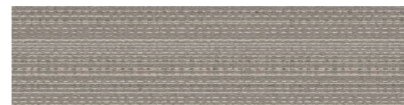

600V-008-000
Linen



E615 Brownstone

Etched & Threaded Collection

E615

参考上代	¥14,500 /m ² (材料価格・税抜き価格)
パイル形状	タフテッド パターンド ストラクチャードループ
表面材	100%リサイクル原着ナイロン
パイル高	4.5mm ±0.5mm (全厚8.5mm ±0.5mm)
パイル密度	1/10in.
標準バックキング	グラスバック
サイズ	25cm x 100cm
最小受注数量	100㎡ (コンビネーション・オーダー対象品:30㎡以上)
梱包形態	20枚(5m ²)ケース
施工方法	アシュラー貼り、ヘリンボーン貼り



環境仕様
リサイクル率 65%
エンボディド・カーボン 6.44kg CO₂ eq./㎡
グリーン購入法適合、EPD取得



サンプル
フルサイズのみ：要お問い合わせ
(原則として海外製造工場への手配)



E616 Jute

Etched & Threaded Collection

E616

参考上代 **¥12,600/m²**(材料価格・税抜き価格)
 パイル形状 タフテッド パターンド ストラクチャードループ
 表面材 100%リサイクル原着ナイロン
 パイル高 3.5mm ±0.5mm (全厚6.5mm ±0.5mm)
 パイル密度 1/12in.
 標準パッキング グラスパック
 サイズ 25cm x 100cm
 最小受注数量 100㎡
 梱包形態 20枚(5m²)ケース
 施工方法 アシュラー貼り、ヘリンボーン貼り



環境仕様 リサイクル率 64%
 エンボディド・カーボン 5.67kg CO₂ eq./㎡
 グリーン購入法適合、EPD取得

製品の特性



サンプル フルサイズのみ：要お問い合わせ
 (原則として海外製造工場への手配)



600W-001-000
Walnut

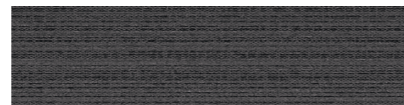

600W-002-000
Iron

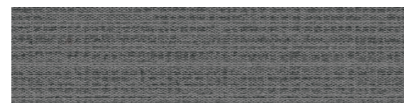

600W-003-000
Pewter



600W-004-000
Platinum



600W-005-000
Timber



600W-006-000
Winter



600W-007-000
Jute



600W-008-000
Parchment



E610 Slate



E614 Brownstone



E612 Mineral



Third Space 301, Third Space 302, Third Space 303 Natural



Third Space 308 Amber, Navy, Shell, Brown, Nickel

Third Space Collection

サード・スペース コレクション

最初は家でした。次に職場。そして今や「第三の空間」の登場です。ここは、人々が集まり、会話し、協力し、元気を取り戻すことができる空間です。『サード・スペース コレクション』は、オフィスのクラシックな雰囲気と豪華で住宅のような雰囲気を併せ持つコレクションで、この魅力的な第三の空間の雰囲気をサポートします。なじみのあるクールなニュートラルカラーが部屋を演出し、トレンドの暖色系カラーが心地よさを提供します。



Third Space 301 Black

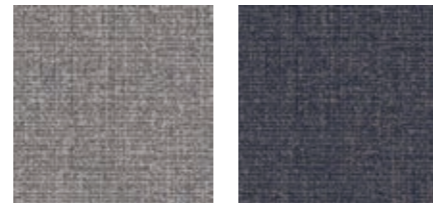

9866-001-000
Mist

9866-002-000
Navy



9866-003-000
Linen

9866-004-000
Nickel



9866-005-000
Flannel

9866-006-000
Black

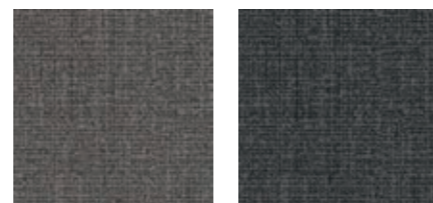

9866-007-000
Charcoal

9866-008-000
Iron



9866-009-000
Granite

9866-010-000
Ebony



9866-011-000
Stone



9866-012-000
Natural



9866-013-000
Oat

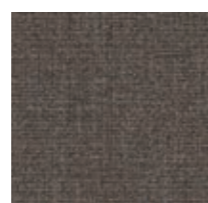

9866-014-000
Brown



9866-015-000
Shell

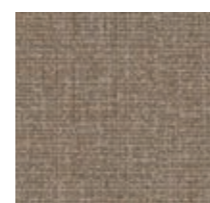

9866-016-000
Amber

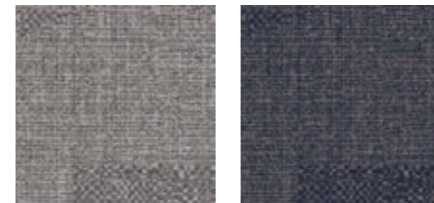

9867-001-000
Mist

9867-002-000
Navy



9867-003-000
Linen

9867-004-000
Nickel



9867-005-000
Flannel

9867-006-000
Black

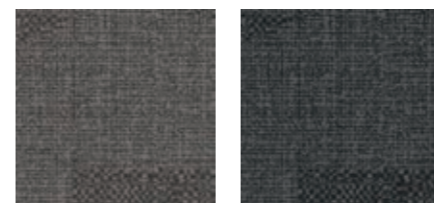

9867-007-000
Charcoal

9867-008-000
Iron



9867-009-000
Granite

9867-010-000
Ebony



9867-011-000
Stone



9867-012-000
Natural



9867-013-000
Oat



9867-014-000
Brown



9867-015-000
Shell



9867-016-000
Amber



Third Space 302 Charcoal

Third Space Collection Third Space 301

サード・スペース 301

- 参考上代 **¥14,500/m²**(材料価格・税抜き価格)
- パイル形状 タペストリー タフテッド パターンド ストラクチャード ループ
- 表面材 100%リサイクル原着ナイロン
- パイル高 3.2mm ±0.5mm (全厚7.3mm ±0.5mm)
- パイル密度 1/10in.
- 標準バックキング グラスバック
- サイズ 50cm x 50cm
- 最小受注数量 100m² (コンビネーション・オーダー対象品:30m²以上)
- 梱包形態 20枚(5m²)ケース
- 施工方法 流し貼り

- 環境仕様 リサイクル率 63%
エンボディド・カーボン 6.31kg CO₂ eq./m²
グリーン購入法適合、EPD取得

- 製品の特徴 抗菌 防汚 防火 商業用 FSC CR PLUS

サンプル フルサイズのみ：要お問い合わせ
(原則として海外製造工場への手配)

Third Space Collection Third Space 302

サード・スペース 302

- 参考上代 **¥14,500/m²**(材料価格・税抜き価格)
- パイル形状 タペストリー タフテッド パターンド ストラクチャード ループ
- 表面材 100%リサイクル原着ナイロン
- パイル高 3.1mm ±0.5mm (全厚7.3mm ±0.5mm)
- パイル密度 1/10in.
- 標準バックキング グラスバック
- サイズ 50cm x 50cm
- 最小受注数量 100m² (コンビネーション・オーダー対象品:30m²以上)
- 梱包形態 20枚(5m²)ケース
- 施工方法 流し貼り

- 環境仕様 リサイクル率 63%
エンボディド・カーボン 6.31kg CO₂ eq./m²
グリーン購入法適合、EPD取得

- 製品の特徴 抗菌 防汚 防火 商業用 FSC CR PLUS

サンプル フルサイズのみ：要お問い合わせ
(原則として海外製造工場への手配)



Third Space 303 Brown, Navy

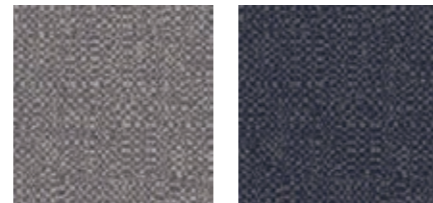

9868-001-000
Mist

9868-002-000
Navy



9868-003-000
Linen

9868-004-000
Nickel



9868-005-000
Flannel

9868-006-000
Black



9868-007-000
Charcoal

9868-008-000
Iron



9868-009-000
Granite

9868-010-000
Ebony



9868-011-000
Stone



9868-012-000
Natural



9868-013-000
Oat

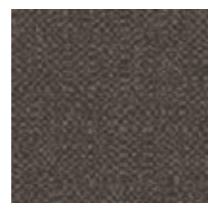

9868-014-000
Brown



9868-015-000
Shell



9868-016-000
Amber

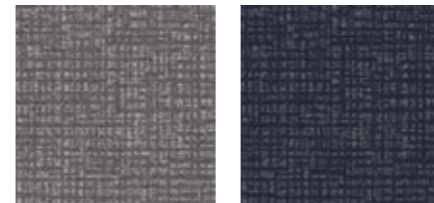

9869-001-000
Mist

9869-002-000
Navy

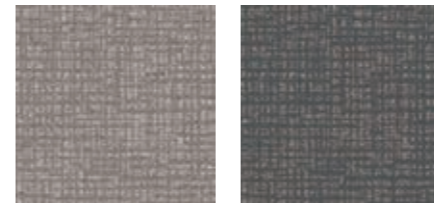

9869-003-000
Linen

9869-004-000
Nickel

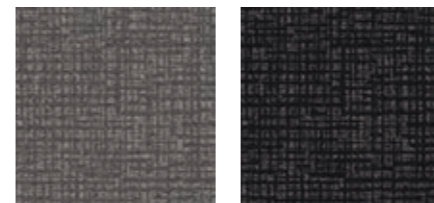

9869-005-000
Flannel

9869-006-000
Black

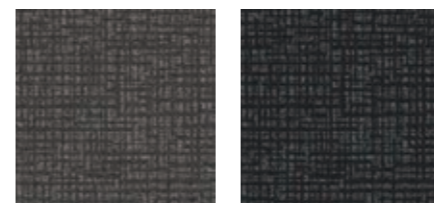

9869-007-000
Charcoal

9869-008-000
Iron

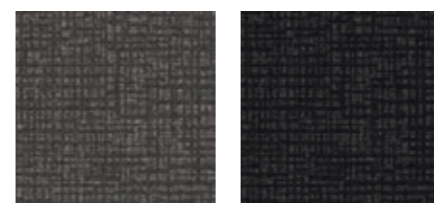

9869-009-000
Granite

9869-010-000
Ebony



9869-011-000
Stone

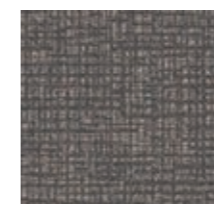

9869-012-000
Natural

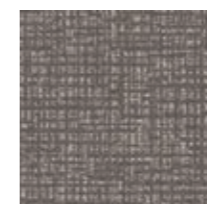

9869-013-000
Oat



9869-014-000
Brown



9869-015-000
Shell



9869-016-000
Amber



Third Space 304 Shell

Third Space Collection

Third Space 303

サード・スペース 303

参考上代	¥14,500/㎡(材料価格・税抜き価格)
パイル形状	タペストリー タフテッド パターンド ストラクチャード ループ
表面材	100%リサイクル原着ナイロン
パイル高	3.5mm ±0.5mm (全厚7.6mm ±0.5mm)
パイル密度	1/10in.
標準バックキング	グラスバック
サイズ	50cm x 50cm
最小受注数量	100㎡ (コンビネーション・オーダー対象品:30㎡以上)
梱包形態	20枚(5㎡)ケース
施工方法	流し貼り

環境仕様
リサイクル率 63%
エンボディド・カーボン 6.31kg CO₂ eq./㎡
グリーン購入法適合、EPD取得

製品の特性

サンプル
フルサイズのみ：要お問い合わせ
(原則として海外製造工場への手配)

Third Space Collection

Third Space 304

サード・スペース 304

参考上代	¥14,500/㎡(材料価格・税抜き価格)
パイル形状	タペストリー タフテッド パターンド ストラクチャード ループ
表面材	100%リサイクル原着ナイロン
パイル高	3.8mm ±0.5mm (全厚7.5mm ±0.5mm)
パイル密度	1/10in.
標準バックキング	グラスバック
サイズ	50cm x 50cm
最小受注数量	100㎡ (コンビネーション・オーダー対象品:30㎡以上)
梱包形態	20枚(5㎡)ケース
施工方法	流し貼り

環境仕様
リサイクル率 63%
エンボディド・カーボン 6.18kg CO₂ eq./㎡
グリーン購入法適合、EPD取得

製品の特性

サンプル
フルサイズのみ：要お問い合わせ
(原則として海外製造工場への手配)



Third Space 305 Flannel, Navy, Linen



9870-001-000 Mist
9870-002-000 Navy



9870-003-000 Linen
9870-004-000 Nickel



9870-005-000 Flannel
9870-006-000 Black



9870-007-000 Charcoal
9870-008-000 Iron



9870-009-000 Granite
9870-010-000 Ebony



9870-011-000 Stone
9870-012-000 Natural
9870-013-000 Oat

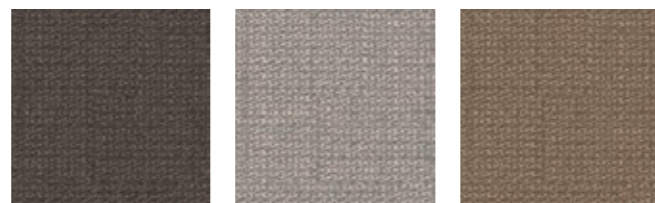

9870-014-000 Brown
9870-015-000 Shell
9870-016-000 Amber

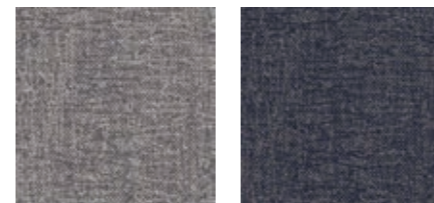

9871-001-000 Mist
9871-002-000 Navy



9871-003-000 Linen
9871-004-000 Nickel



9871-005-000 Flannel
9871-006-000 Black



9871-007-000 Charcoal
9871-008-000 Iron



9871-009-000 Granite
9871-010-000 Ebony



9871-011-000 Stone
9871-012-000 Natural
9871-013-000 Oat



9871-014-000 Brown
9871-015-000 Shell
9871-016-000 Amber

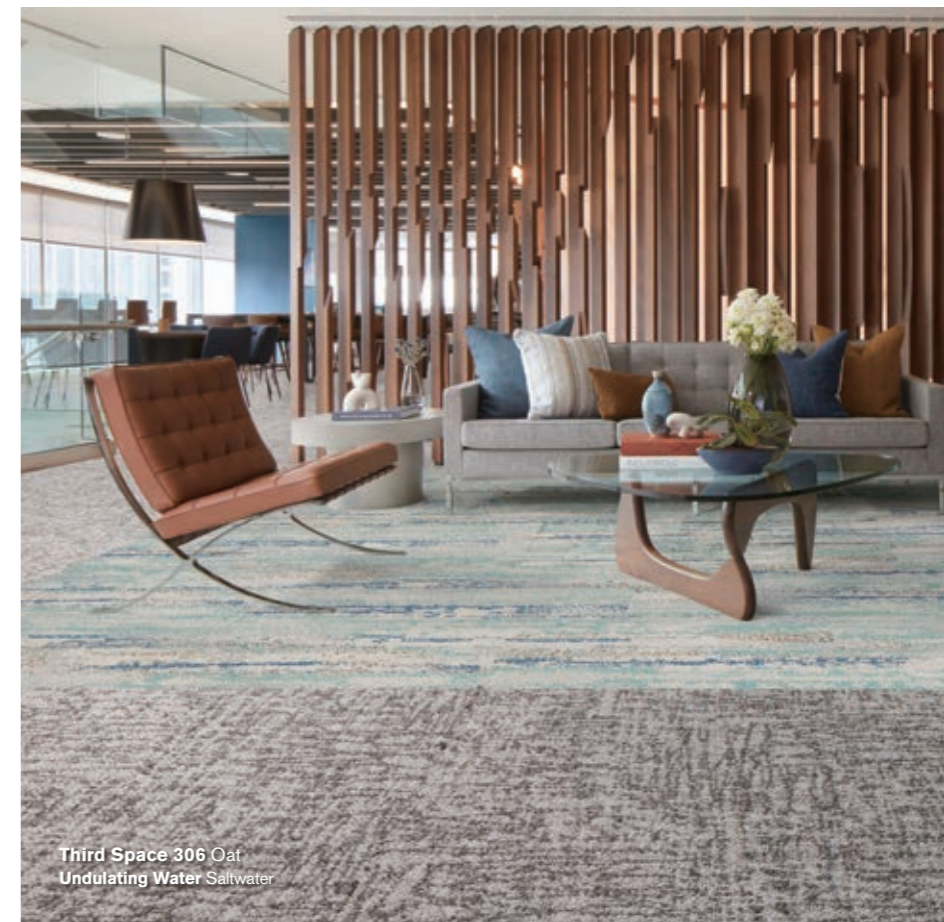

Third Space 306 Oat
Undulating Water Saltwater

Third Space Collection Third Space 305

サード・スペース 305

参考上代	¥14,500/㎡(材料価格・税抜き価格)
パイル形状	タペストリー タフテッド パターンド ストラクチャード ループ
表面材	100%リサイクル原着ナイロン
パイル高	3.7mm ±0.5mm (全厚7.6mm ±0.5mm)
パイル密度	1/10in.
標準バックキング	グラスバック
サイズ	50cm x 50cm
最小受注数量	100㎡ (コンビネーション・オーダー対象品:30㎡以上)
梱包形態	20枚(5㎡)ケース
施工方法	流し貼り

環境仕様
リサイクル率 63%
エンボディド・カーボン 6.31kg CO₂ eq./㎡
グリーン購入法適合、EPD取得



サンプル
フルサイズのみ：要お問い合わせ
(原則として海外製造工場への手配)

Third Space Collection Third Space 306

サード・スペース 306

参考上代	¥14,500/㎡(材料価格・税抜き価格)
パイル形状	タペストリー タフテッド パターンド ストラクチャード ループ
表面材	100%リサイクル原着ナイロン
パイル高	3.4mm ±0.5mm (全厚7.5mm ±0.5mm)
パイル密度	1/10in.
標準バックキング	グラスバック
サイズ	50cm x 50cm
最小受注数量	100㎡ (コンビネーション・オーダー対象品:30㎡以上)
梱包形態	20枚(5㎡)ケース
施工方法	流し貼り

環境仕様
リサイクル率 63%
エンボディド・カーボン 6.31kg CO₂ eq./㎡
グリーン購入法適合、EPD取得



サンプル
フルサイズのみ：要お問い合わせ
(原則として海外製造工場への手配)



Third Space 307 Amber, Navy, Shell



9875-001-000
Mist

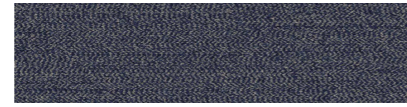

9875-002-000
Navy

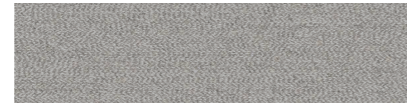

9875-003-000
Linen

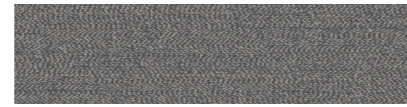

9875-004-000
Nickel

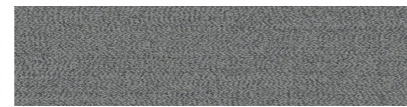

9875-005-000
Flannel



9875-006-000
Black



9876-001-000
Mist

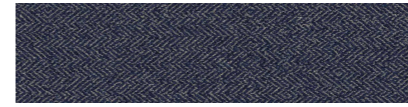

9876-002-000
Navy



9876-003-000
Linen



9876-004-000
Nickel

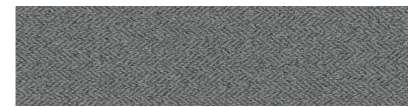

9876-005-000
Flannel

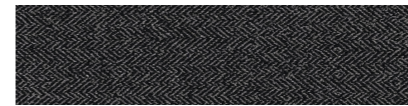

9876-006-000
Black



Third Space 308 Amber, Navy

Third Space Collection

Third Space 307

サード・スペース 307

参考上代 **¥14,500/m²**(材料価格・税抜き価格)
 パイル形状 タペストリー・タフテッド・パターン・ストラクチャードループ
 表面材 100%リサイクル原着ナイロン
 パイル高 3.5mm ±0.5mm (全厚7.5mm ±0.5mm)
 パイル密度 1/10in.
 標準パッキング グラスバック
 サイズ 25cm x 100cm
 最小受注数量 100m² (コンビネーション・オーダー対象品:30m²以上)
 梱包形態 20枚(5m²)ケース
 施工方法 アシュラー貼り、ヘリンボーン貼り

環境仕様 リサイクル率 63%
 エンボディド・カーボン 6.18kg CO₂ eq./m²
 グリーン購入法適合、EPD取得

製品の特性 抗菌 防汚 防火 商業用

サンプル フルサイズのみ：要お問い合わせ
 (原則として海外製造工場への手配)

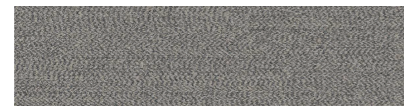

9875-012-000
Natural

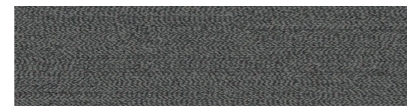

9875-007-000
Charcoal



9875-013-000
Oat



9875-008-000
Iron



9875-014-000
Brown

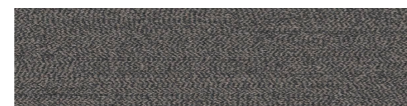

9875-009-000
Granite

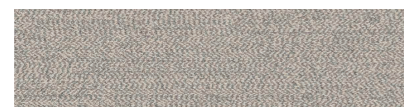

9875-015-000
Shell



9875-010-000
Ebony

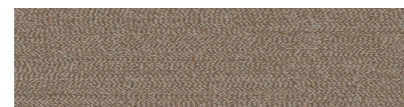

9875-016-000
Amber

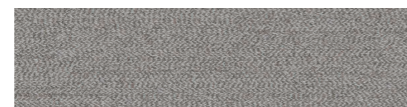

9875-011-000
Stone

Third Space Collection

Third Space 308

サード・スペース 308

参考上代 **¥14,500/m²**(材料価格・税抜き価格)
 パイル形状 タペストリー・タフテッド・パターン・ストラクチャードループ
 表面材 100%リサイクル原着ナイロン
 パイル高 3.4mm ±0.5mm (全厚7.2mm ±0.5mm)
 パイル密度 1/10in.
 標準パッキング グラスバック
 サイズ 25cm x 100cm
 最小受注数量 100m² (コンビネーション・オーダー対象品:30m²以上)
 梱包形態 20枚(5m²)ケース
 施工方法 アシュラー貼り、ヘリンボーン貼り

環境仕様 リサイクル率 63%
 エンボディド・カーボン 6.18kg CO₂ eq./m²
 グリーン購入法適合、EPD取得

製品の特性 抗菌 防汚 防火 商業用

サンプル フルサイズのみ：要お問い合わせ
 (原則として海外製造工場への手配)



Third Space 309 Navy

Third Space Collection
Third Space 309

サード・スペース 309

- 参考上代 **¥14,500/m²**(材料価格・税抜き価格)
- パイル形状 タペストリー タフテッド パターンド ストラクチャード ループ
- 表面材 100%リサイクル原着ナイロン
- パイル高 3.9mm ±0.5mm (全厚7.8mm ±0.5mm)
- パイル密度 1/10in.
- 標準パッキング グラスバック
- サイズ 50cm x 50cm
- 最小受注数量 100m² (コンビネーション・オーダー対象品:30m²以上)
- 梱包形態 20枚(5m²)ケース
- 施工方法 流し貼り

環境仕様
リサイクル率 63%
エンボディド・カーボン 6.18kg CO₂ eq./m²
グリーン購入法適合、EPD取得



サンプル
フルサイズのみ：要お問い合わせ
(原則として海外製造工場への手配)

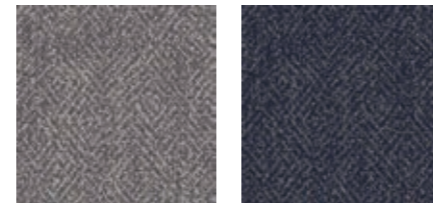

9872-001-000 Mist
9872-002-000 Navy

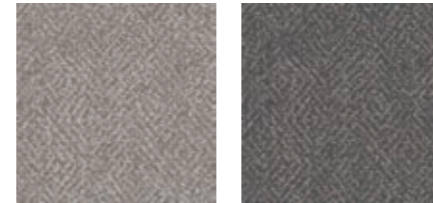

9872-003-000 Linen
9872-004-000 Nickel



9872-005-000 Flannel
9872-006-000 Black



9872-007-000 Charcoal
9872-008-000 Iron

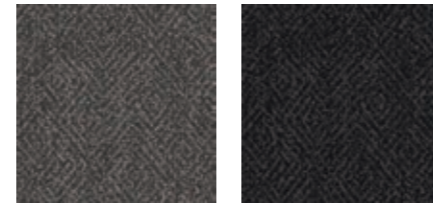

9872-009-000 Granite
9872-010-000 Ebony



9872-011-000 Stone
9872-012-000 Natural
9872-013-000 Oat



9872-014-000 Brown
9872-015-000 Shell
9872-016-000 Amber

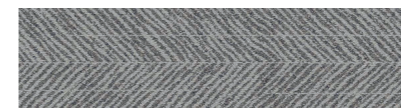

9877-001-000 Mist

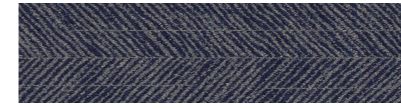

9877-002-000 Navy

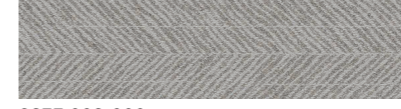

9877-003-000 Linen

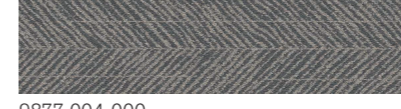

9877-004-000 Nickel

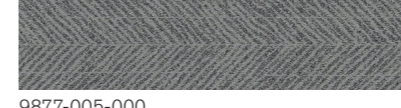

9877-005-000 Flannel

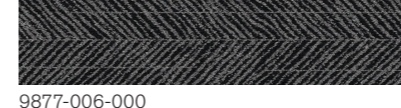

9877-006-000 Black

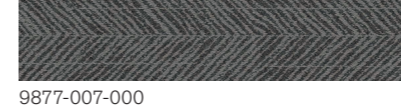

9877-007-000 Charcoal



9877-008-000 Iron

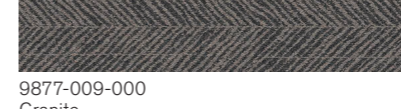

9877-009-000 Granite



9877-010-000 Ebony



9877-011-000 Stone

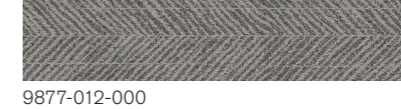

9877-012-000 Natural



9877-013-000 Oat

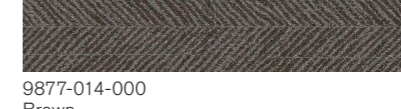

9877-014-000 Brown

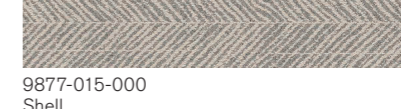

9877-015-000 Shell



9877-016-000 Amber

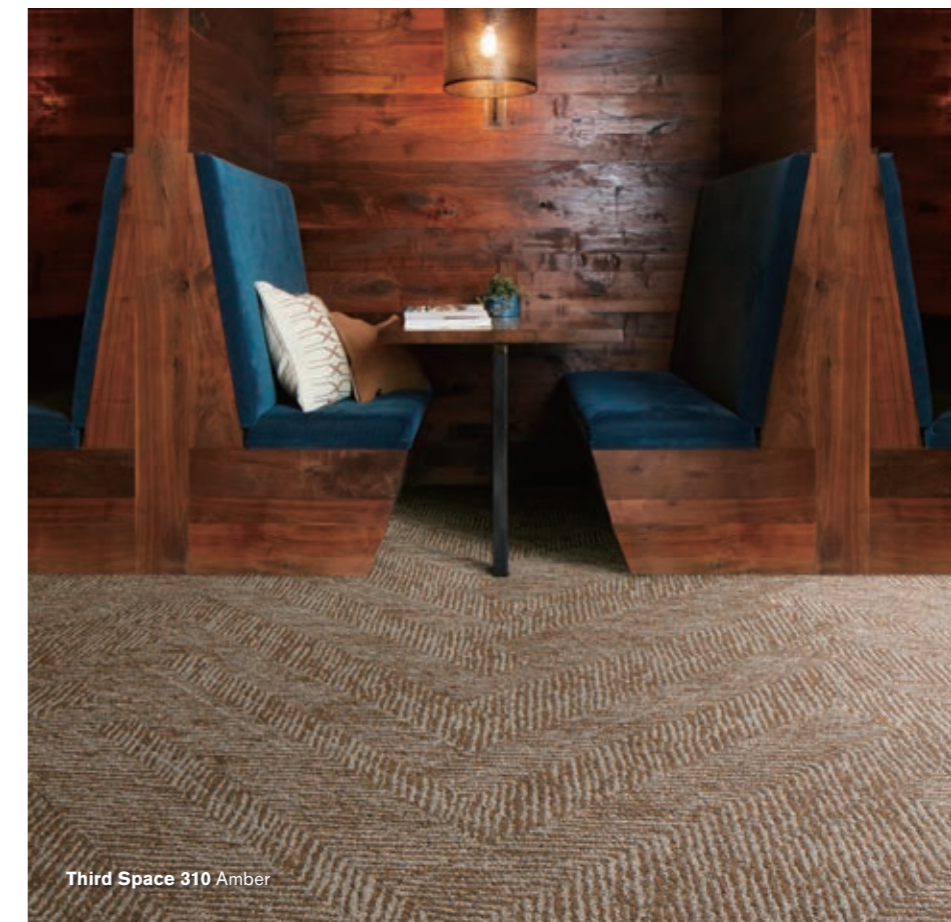

Third Space 310 Amber

Third Space Collection
Third Space 310

サード・スペース 310

- 参考上代 **¥14,500/m²**(材料価格・税抜き価格)
- パイル形状 タペストリー タフテッド パターンド ストラクチャード ループ
- 表面材 100%リサイクル原着ナイロン
- パイル高 3.4mm ±0.5mm (全厚7.1mm ±0.5mm)
- パイル密度 1/10in.
- 標準パッキング グラスバック
- サイズ 25cm x 100cm
- 最小受注数量 100m² (コンビネーション・オーダー対象品:30m²以上)
- 梱包形態 20枚(5m²)ケース
- 施工方法 アシュラー貼り、ヘリンボーン貼り

環境仕様
リサイクル率 63%
エンボディド・カーボン 6.18kg CO₂ eq./m²
グリーン購入法適合、EPD取得



サンプル
フルサイズのみ：要お問い合わせ
(原則として海外製造工場への手配)



Third Space Collection
Third Space 311
サード・スペース 311

- 参考上代 **¥14,500/m²**(材料価格・税抜き価格)
 - パイル形状 タペストリー タフテッド パターンド ストラクチャード ループ
 - 表面材 100%リサイクル原着ナイロン
 - パイル高 3.9mm ±0.5mm (全厚7.6mm ±0.5mm)
 - パイル密度 1/10in.
 - 標準パッキング グラスバック
 - サイズ 50cm x 50cm
 - 最小受注数量 100m² (コンビネーション・オーダー対象品:30m²以上)
 - 梱包形態 20枚(5m²)ケース
 - 施工方法 流し貼り、ランダム貼り
- 環境仕様
- リサイクル率 63%
 - エンボディド・カーボン 6.18kg CO₂ eq./m²
 - グリーン購入法適合、EPD取得
- 製品の特長
- 抗菌
 - 防汚
 - 防炎
 - 商業用
 - FSC認証
 - ISO 14001
 - ISO 9001
 - ISO 45001
 - ISO 26000
 - ISO 27001
 - ISO 50001
 - ISO 22301
 - ISO 22313
 - ISO 22319
 - ISO 22320
 - ISO 22321
 - ISO 22322
 - ISO 22323
 - ISO 22324
 - ISO 22325
 - ISO 22326
 - ISO 22327
 - ISO 22328
 - ISO 22329
 - ISO 22330
 - ISO 22331
 - ISO 22332
 - ISO 22333
 - ISO 22334
 - ISO 22335
 - ISO 22336
 - ISO 22337
 - ISO 22338
 - ISO 22339
 - ISO 22340
 - ISO 22341
 - ISO 22342
 - ISO 22343
 - ISO 22344
 - ISO 22345
 - ISO 22346
 - ISO 22347
 - ISO 22348
 - ISO 22349
 - ISO 22350
 - ISO 22351
 - ISO 22352
 - ISO 22353
 - ISO 22354
 - ISO 22355
 - ISO 22356
 - ISO 22357
 - ISO 22358
 - ISO 22359
 - ISO 22360
 - ISO 22361
 - ISO 22362
 - ISO 22363
 - ISO 22364
 - ISO 22365
 - ISO 22366
 - ISO 22367
 - ISO 22368
 - ISO 22369
 - ISO 22370
 - ISO 22371
 - ISO 22372
 - ISO 22373
 - ISO 22374
 - ISO 22375
 - ISO 22376
 - ISO 22377
 - ISO 22378
 - ISO 22379
 - ISO 22380
 - ISO 22381
 - ISO 22382
 - ISO 22383
 - ISO 22384
 - ISO 22385
 - ISO 22386
 - ISO 22387
 - ISO 22388
 - ISO 22389
 - ISO 22390
 - ISO 22391
 - ISO 22392
 - ISO 22393
 - ISO 22394
 - ISO 22395
 - ISO 22396
 - ISO 22397
 - ISO 22398
 - ISO 22399
 - ISO 22400
- サンプル
- フルサイズのみ：要お問い合わせ
(原則として海外製造工場への手配)

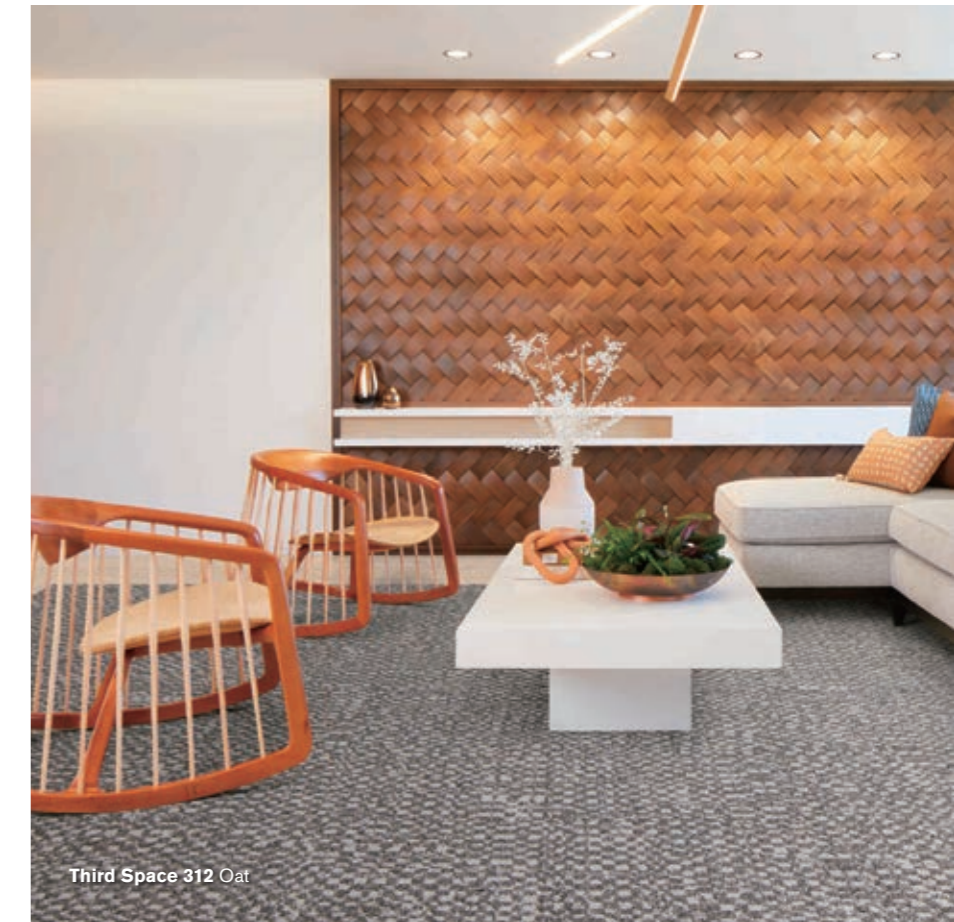
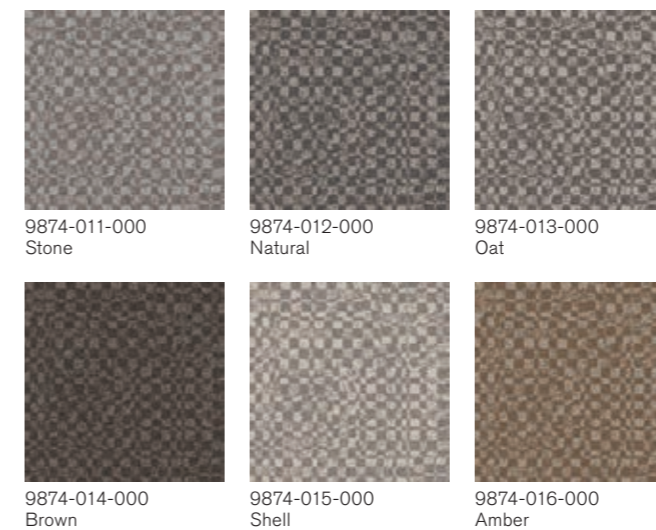
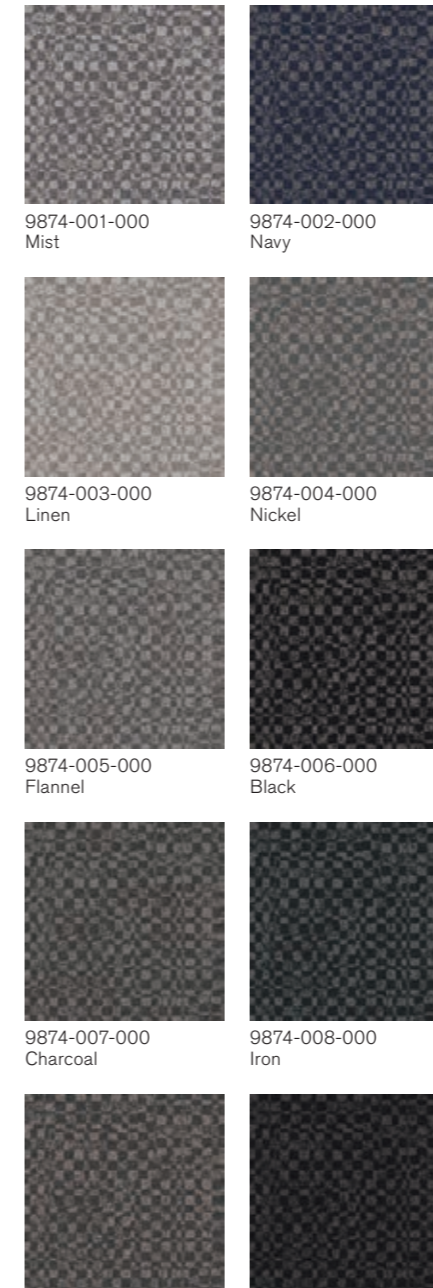
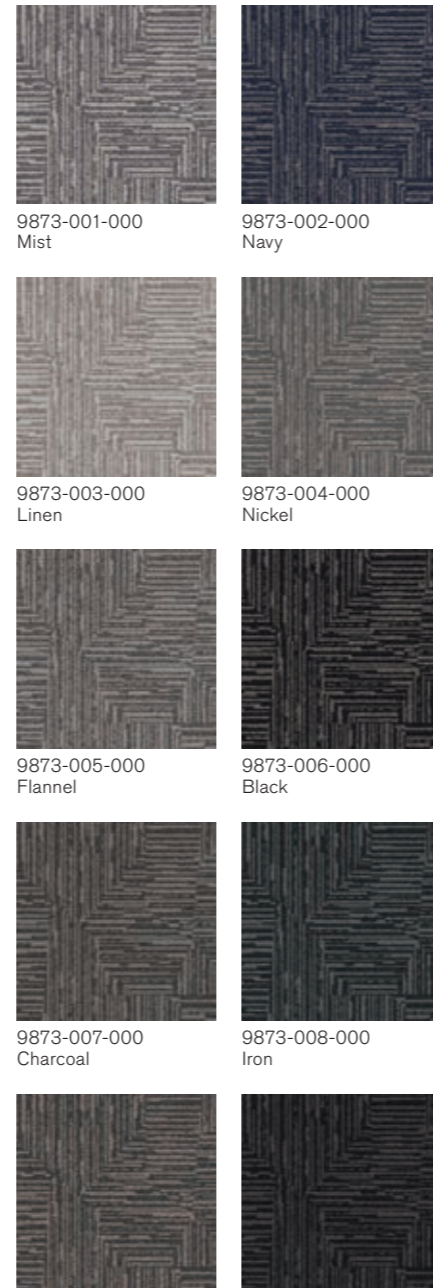

Third Space Collection
Third Space 312
サード・スペース 312

- 参考上代 **¥14,500/m²**(材料価格・税抜き価格)
 - パイル形状 タペストリー タフテッド パターンド ストラクチャード ループ
 - 表面材 100%リサイクル原着ナイロン
 - パイル高 3.9mm ±0.5mm (全厚7.6mm ±0.5mm)
 - パイル密度 1/10in.
 - 標準パッキング グラスバック
 - サイズ 50cm x 50cm
 - 最小受注数量 100m² (コンビネーション・オーダー対象品:30m²以上)
 - 梱包形態 20枚(5m²)ケース
 - 施工方法 流し貼り
- 環境仕様
- リサイクル率 63%
 - エンボディド・カーボン 6.31kg CO₂ eq./m²
 - グリーン購入法適合、EPD取得
- 製品の特長
- 抗菌
 - 防汚
 - 防炎
 - 商業用
 - FSC認証
 - ISO 14001
 - ISO 9001
 - ISO 45001
 - ISO 26000
 - ISO 27001
 - ISO 50001
 - ISO 22301
 - ISO 22313
 - ISO 22319
 - ISO 22320
 - ISO 22321
 - ISO 22322
 - ISO 22323
 - ISO 22324
 - ISO 22325
 - ISO 22326
 - ISO 22327
 - ISO 22328
 - ISO 22329
 - ISO 22330
 - ISO 22331
 - ISO 22332
 - ISO 22333
 - ISO 22334
 - ISO 22335
 - ISO 22336
 - ISO 22337
 - ISO 22338
 - ISO 22339
 - ISO 22340
 - ISO 22341
 - ISO 22342
 - ISO 22343
 - ISO 22344
 - ISO 22345
 - ISO 22346
 - ISO 22347
 - ISO 22348
 - ISO 22349
 - ISO 22350
 - ISO 22351
 - ISO 22352
 - ISO 22353
 - ISO 22354
 - ISO 22355
 - ISO 22356
 - ISO 22357
 - ISO 22358
 - ISO 22359
 - ISO 22360
 - ISO 22361
 - ISO 22362
 - ISO 22363
 - ISO 22364
 - ISO 22365
 - ISO 22366
 - ISO 22367
 - ISO 22368
 - ISO 22369
 - ISO 22370
 - ISO 22371
 - ISO 22372
 - ISO 22373
 - ISO 22374
 - ISO 22375
 - ISO 22376
 - ISO 22377
 - ISO 22378
 - ISO 22379
 - ISO 22380
 - ISO 22381
 - ISO 22382
 - ISO 22383
 - ISO 22384
 - ISO 22385
 - ISO 22386
 - ISO 22387
 - ISO 22388
 - ISO 22389
 - ISO 22390
 - ISO 22391
 - ISO 22392
 - ISO 22393
 - ISO 22394
 - ISO 22395
 - ISO 22396
 - ISO 22397
 - ISO 22398
 - ISO 22399
 - ISO 22400
- サンプル
- フルサイズのみ：要お問い合わせ
(原則として海外製造工場への手配)



Retrospec Terracotta Archival Parchment



Arley Walnut



Newstalgia Indigo



Antiquities Coral Open Air 401 Natural

Past Forward Collection

パスト・フォワード コレクション

『パスト・フォワード コレクション』は、インターフェイス創業 50 周年を祝して発表されたコレクションです。

世界的なタイルカーペットデザイナー、デイヴィッド・オーキーによりデザインされ、過去数十年のデザイントレンドを最先端のイノベーションを用いて表現しています。メタリック・ヤーンを用いたりノスタルジックなパターンや色づかいを用いたりすることによって、過去を未来へとつなげるようなコレクションです。



Antiquities Amber



Arley Azure
CE100 Emulate

Past Forward Collection

Antiquities

アンティクイティーズ

参考上代	¥15,800 /㎡(材料価格・税抜き価格)
パイル形状	タペストリー タフテッド パターンド ストラクチャード ループ
表面材	100%リサイクル原着ナイロン
パイル高	4.1mm ±0.5mm (全厚8.3mm ±0.5mm)
パイル密度	1/10in.
標準バックキング	グラスバック
サイズ	50cm x 50cm
最小受注数量	5㎡
梱包形態	20枚(5㎡)ケース
施工方法	ランダム貼り

環境仕様
リサイクル率 66%
エンボディド・カーボン 6.95kg CO₂ eq./㎡
グリーン購入法適合、EPD取得

製品の特性



サンプル
25cm x 25cmサイズ (原則として国内に在庫)
*フルサイズ: 要お問い合わせ

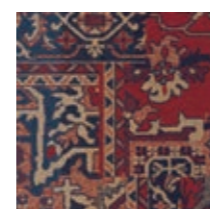

9961-001-000
Crimson



9961-002-000
Jade

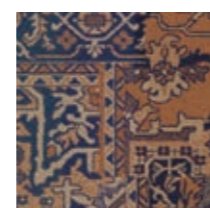

9961-003-000
Coral

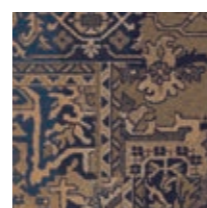

9961-004-000
Amber

Past Forward Collection

Arley

アーレイ

参考上代	¥15,800 /㎡(材料価格・税抜き価格)
パイル形状	タペストリー タフテッド パターンド ストラクチャード ループ
表面材	100%リサイクル原着ナイロン
パイル高	4.3mm ±0.5mm (全厚8.6mm ±0.5mm)
パイル密度	1/10in.
標準バックキング	グラスバック
サイズ	50cm x 50cm
最小受注数量	5㎡
梱包形態	20枚(5㎡)ケース
施工方法	ランダム貼り

環境仕様
リサイクル率 66%
エンボディド・カーボン 6.95kg CO₂ eq./㎡
グリーン購入法適合、EPD取得

製品の特性



サンプル
25cm x 25cmサイズ (原則として国内に在庫)
*フルサイズ: 要お問い合わせ

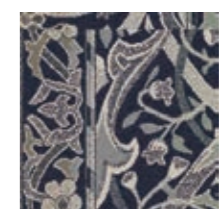

9959-001-000
Azure

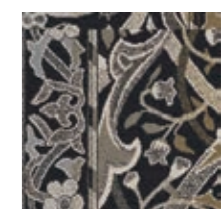

9959-002-000
Basil

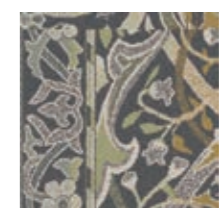

9959-003-000
Lichen

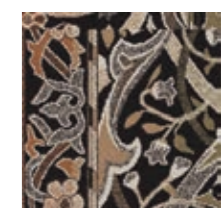

9959-004-000
Walnut



Reeling Sapphire



Retrospec Olive
Open Air 402 Natural

Past Forward Collection

Reeling

リーリング

参考上代 **¥15,300/m²**(材料価格・税抜き価格)
 パイル形状 タペストリー タフテッド パターンド ストラクチャードループ
 表面材 100%リサイクル原着ナイロン
 パイル高 4.2mm ±0.5mm (全厚8.4mm ±0.5mm)
 パイル密度 1/10in.
 標準バックキング グラスバック
 サイズ 50cm x 50cm
 最小受注数量 5㎡
 梱包形態 20枚(5㎡)ケース
 施工方法 ランダム貼り



環境仕様 リサイクル率 65%
 エンボディド・カーボン 6.69kg CO₂ eq./㎡
 グリーン購入法適合、EPD取得

製品の特性 **抗菌** **防汚** **防火** **商業用** **F☆☆☆☆** **PLUS**

サンプル 25cm x 25cmサイズ (原則として国内に在庫)
 *フルサイズ: 要お問い合わせ

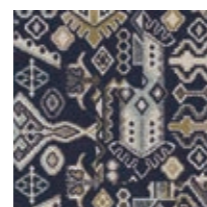

9962-001-000
Sapphire

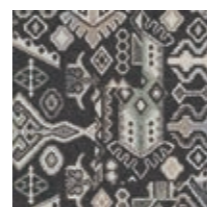

9962-002-000
Pebble

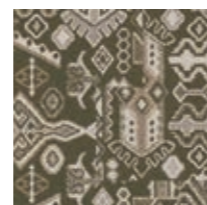

9962-003-000
Avocado

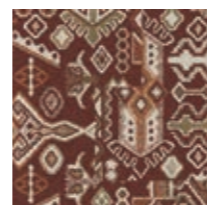

9962-004-000
Spice

Past Forward Collection

Retrospec

レトロスペック

参考上代 **¥15,300/m²**(材料価格・税抜き価格)
 パイル形状 タペストリー タフテッド パターンド ストラクチャードループ
 表面材 100%リサイクル原着ナイロン
 パイル高 3.4mm ±0.5mm (全厚8.6mm ±0.5mm)
 パイル密度 1/10in.
 標準バックキング グラスバック
 サイズ 50cm x 50cm
 最小受注数量 5㎡
 梱包形態 20枚(5㎡)ケース
 施工方法 ランダム貼り



環境仕様 リサイクル率 66%
 エンボディド・カーボン 6.82kg CO₂ eq./㎡
 グリーン購入法適合、EPD取得

製品の特性 **抗菌** **防汚** **防火** **商業用** **F☆☆☆☆** **PLUS**

サンプル 25cm x 25cmサイズ (原則として国内に在庫)
 *フルサイズ: 要お問い合わせ

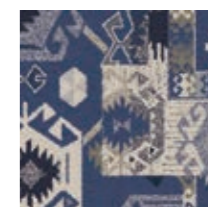

9958-001-000
Royal



9958-002-000
Olive



9958-003-000
Emerald



9958-004-000
Terracotta



Yesterdays Flannel



Archival Pearl

Past Forward Collection

Yesterdays

イエスタデイズ

参考上代 **¥15,800/m²**(材料価格・税抜き価格)
 パイル形状 タペストリー タフテッド パターンド ストラクチャードループ
 表面材 100%リサイクル原着ナイロン
 パイル高 4.0mm ±0.5mm (全厚8.4mm ±0.5mm)
 パイル密度 1/10in.
 標準バックキング グラスバック
 サイズ 50cm x 50cm
 最小受注数量 5㎡
 梱包形態 20枚(5㎡)ケース
 施工方法 ランダム貼り



環境仕様 リサイクル率 66%
 エンボディド・カーボン 6.57kg CO₂ eq./㎡
 グリーン購入法適合、EPD取得

製品の特性



サンプル 25cm x 25cmサイズ (原則として国内に在庫)
 *フルサイズ: 要お問い合わせ

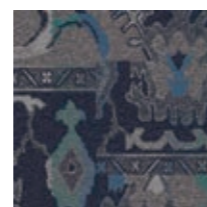

9960-001-000
Prussian



9960-002-000
Onyx

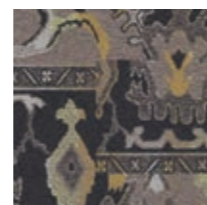

9960-003-000
Flannel

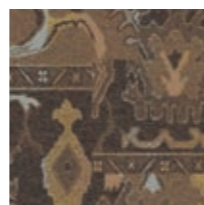

9960-004-000
Bronze

Past Forward Collection

Archival

アーカイバル

参考上代 **¥18,600/m²**(材料価格・税抜き価格)
 パイル形状 タペストリー タフテッド パターンド ストラクチャードループ
 表面材 100%リサイクル原着ナイロン
 パイル高 5.5mm ±0.5mm (全厚9.8mm ±0.5mm)
 パイル密度 1/10in.
 標準バックキング グラスバック・リ
 サイズ 50cm x 50cm
 最小受注数量 5㎡
 梱包形態 20枚(5㎡)ケース
 施工方法 流し貼り



環境仕様 リサイクル率 76%
 エンボディド・カーボン 8.16kg CO₂ eq./㎡
 グリーン購入法適合、EPD取得

製品の特性



サンプル 25cm x 25cmサイズ (原則として国内に在庫)
 *フルサイズ: 要お問い合わせ

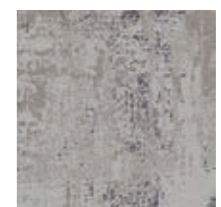

9949-001-000
Frost



9949-002-000
Pearl

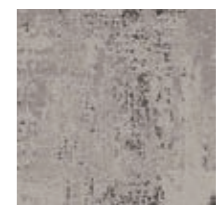

9949-003-000
Linen

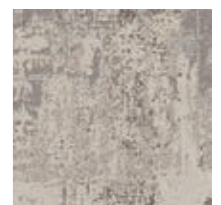

9949-004-000
Parchment



Cheshire Street Cobalt



Decades Slate

Past Forward Collection
Cheshire Street

チェシャー・ストリート

参考上代 **¥16,400**/㎡(材料価格・税抜き価格)
 パイル形状 タペストリー タフテッドパターンドストラクチャードループ
 表面材 100%リサイクル原着ナイロン
 パイル高 2.5mm ±0.5mm (全厚7.7mm ±0.5mm)
 パイル密度 1/10in.
 標準パッキング グラスバック
 サイズ 50cm x 50cm
 最小受注数量 5㎡
 梱包形態 20枚(5㎡)ケース
 施工方法 流し貼り、ランダム貼り



環境仕様 リサイクル率 66%
 エンボディド・カーボン 7.20kg CO₂ eq./㎡
 グリーン購入法適合、EPD取得

製品の特性 **抗菌** **防汚** **防炎** **商業用** **F☆☆☆☆** **PLUS**

サンプル 25cm x 25cmサイズ (原則として国内に在庫)
 *フルサイズ: 要お問い合わせ

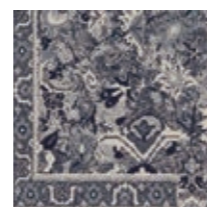

9955-001-000
Cobalt

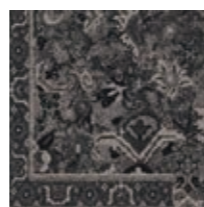

9955-002-000
Midnight



9955-003-000
Taupe

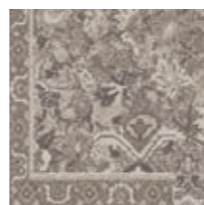

9955-004-000
Dune

Past Forward Collection
Decades

ディケイズ

参考上代 **¥18,200**/㎡(材料価格・税抜き価格)
 パイル形状 タペストリー タフテッドパターンドストラクチャードループ
 表面材 100%リサイクル原着ナイロン
 パイル高 5.8mm ±0.5mm (全厚8.9mm ±0.5mm)
 パイル密度 1/10in.
 標準パッキング グラスバック・リ
 サイズ 50cm x 50cm
 最小受注数量 5㎡
 梱包形態 20枚(5㎡)ケース
 施工方法 流し貼り



環境仕様 リサイクル率 76%
 エンボディド・カーボン 7.77kg CO₂ eq./㎡
 グリーン購入法適合、EPD取得

製品の特性 **抗菌** **防汚** **防炎** **商業用** **F☆☆☆☆** **PLUS**

サンプル 25cm x 25cmサイズ (原則として国内に在庫)
 *フルサイズ: 要お問い合わせ



9950-001-000
Denim



9950-002-000
Ebony

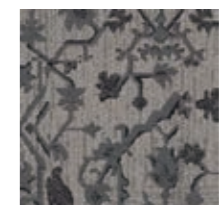

9950-003-000
Slate



9950-004-000
Mocha



Fortnight Bone



Rekindled Sand

Past Forward Collection

Fortnight

フォートナイト

参考上代	¥17,100 /㎡(材料価格・税抜き価格)
パイル形状	タペストリー タフテッドパターンド ストラクチャードループ
表面材	100%リサイクル原着ナイロン
パイル高	3.8mm ±0.5mm (全厚9.0mm ±0.5mm)
パイル密度	1/10in.
標準バックイング	グラスバック
サイズ	50cm x 50cm
最小受注数量	5㎡
梱包形態	20枚(5㎡)ケース
施工方法	流し貼り、ランダム貼り



環境仕様
リサイクル率 68%
エンボディド・カーボン 7.97kg CO₂ eq./㎡
グリーン購入法適合、EPD取得



サンプル
25cm x 25cmサイズ (原則として国内に在庫)
*フルサイズ: 要お問い合わせ

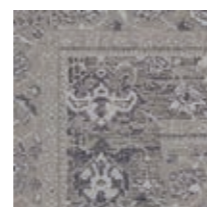

9951-001-000
Fog

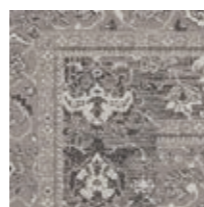

9951-002-000
Bone



9951-003-000
Dove



9951-004-000
Natural

Past Forward Collection

Rekindled

リキンドルド

参考上代	¥17,800 /㎡(材料価格・税抜き価格)
パイル形状	タペストリー タフテッドパターンド ストラクチャードループ
表面材	100%リサイクル原着ナイロン
パイル高	3.8mm ±0.5mm (全厚9.0mm ±0.5mm)
パイル密度	1/10in.
標準バックイング	グラスバック
サイズ	50cm x 50cm
最小受注数量	5㎡
梱包形態	20枚(5㎡)ケース
施工方法	ランダム貼り



環境仕様
リサイクル率 67%
エンボディド・カーボン 7.72kg CO₂ eq./㎡
グリーン購入法適合、EPD取得



サンプル
25cm x 25cmサイズ (原則として国内に在庫)
*フルサイズ: 要お問い合わせ



9956-001-000
Steel



9956-002-000
Sage



9956-003-000
Ash



9956-004-000
Sand



Circa Then Clay



Newstalgia Wheat

Past Forward Collection

Circa Then

サーカ・ゼン

参考上代 **¥15,800/m²**(材料価格・税抜き価格)
 パイル形状 タペストリー タフテッドパターンド ストラクチャードループ
 表面材 100%リサイクル原着ナイロン
 パイル高 4.1mm ±0.5mm (全厚8.4mm ±0.5mm)
 パイル密度 1/10in.
 標準バックキング グラスバック
 サイズ 50cm x 50cm
 最小受注数量 5m²
 梱包形態 20枚(5m²)ケース
 施工方法 ランダム貼り

環境仕様 リサイクル率 66%
 エンボディド・カーボン 6.95kg CO₂ eq./m²
 グリーン購入法適合、EPD取得

製品の特性 抗菌 防汚 防火 商業用

サンプル 25cm x 25cmサイズ (原則として国内に在庫)
 *フルサイズ: 要お問い合わせ

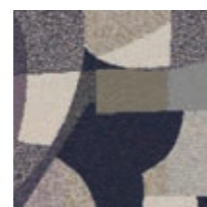

9957-001-000
Harbour

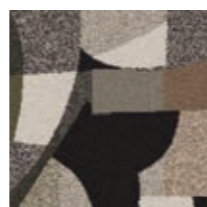

9957-002-000
Forest

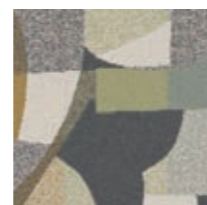

9957-003-000
Fern

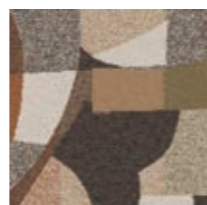

9957-004-000
Clay

Past Forward Collection

Newstalgia

ニュースタルジア

参考上代 **¥15,300/m²**(材料価格・税抜き価格)
 パイル形状 タペストリー タフテッドパターンド ストラクチャードループ
 表面材 100%リサイクル原着ナイロン
 パイル高 3.8mm ±0.5mm (全厚9.0mm ±0.5mm)
 パイル密度 1/10in.
 標準バックキング グラスバック
 サイズ 50cm x 50cm
 最小受注数量 5m²
 梱包形態 20枚(5m²)ケース
 施工方法 流し貼り

環境仕様 リサイクル率 66%
 エンボディド・カーボン 6.82kg CO₂ eq./m²
 グリーン購入法適合、EPD取得

製品の特性 抗菌 防汚 防火 商業用

サンプル 25cm x 25cmサイズ (原則として国内に在庫)
 *フルサイズ: 要お問い合わせ



9954-001-000
Indigo



9954-002-000
Flint



9954-003-000
Fossil



9954-004-000
Wheat



Unspooled Oyster
CE100 Evolve



Unwound Twilight

Past Forward Collection

Unspooled

アンスプールド

参考上代 **¥17,100**/㎡(材料価格・税抜き価格)
 パイル形状 タペストリー タフテッド パターンド ストラクチャード ループ
 表面材 100%リサイクル原着ナイロン
 パイル高 4.1mm ±0.5mm (全厚9.4mm ±0.5mm)
 パイル密度 1/10in.
 標準バックキング グラスバック
 サイズ 50cm x 50cm
 最小受注数量 5㎡
 梱包形態 20枚(5㎡)ケース
 施工方法 流し貼り



環境仕様 リサイクル率 67%
 エンボディド・カーボン 7.59kg CO₂ eq./㎡
 グリーン購入法適合、EPD取得

製品の特性 **抗菌** **防汚** **防炎** **商業用** **F☆☆☆☆** **CE100 PLUS**

サンプル 25cm x 25cmサイズ (原則として国内に在庫)
 *フルサイズ: 要お問い合わせ



9953-001-000
Pewter

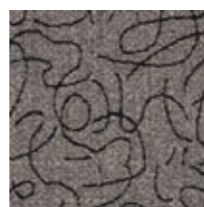

9953-002-000
Graphite

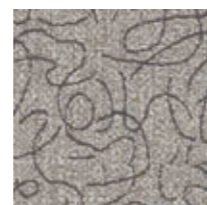

9953-003-000
Oyster



9953-004-000
Oatmeal

Past Forward Collection

Unwound

アンワウンド

参考上代 **¥15,300**/㎡(材料価格・税抜き価格)
 パイル形状 タペストリー タフテッド パターンド ストラクチャード ループ
 表面材 100%リサイクル原着ナイロン
 パイル高 4.1mm ±0.5mm (全厚8.4mm ±0.5mm)
 パイル密度 1/10in.
 標準バックキング グラスバック
 サイズ 50cm x 50cm
 最小受注数量 5㎡
 梱包形態 20枚(5㎡)ケース
 施工方法 流し貼り



環境仕様 リサイクル率 65%
 エンボディド・カーボン 6.57kg CO₂ eq./㎡
 グリーン購入法適合、EPD取得

製品の特性 **抗菌** **防汚** **防炎** **商業用** **F☆☆☆☆** **CE100 PLUS**

サンプル 25cm x 25cmサイズ (原則として国内に在庫)
 *フルサイズ: 要お問い合わせ

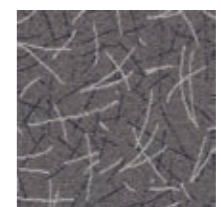

9952-001-000
Twilight

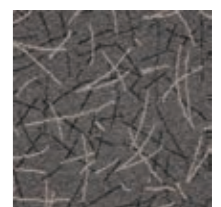

9952-002-000
Carbon

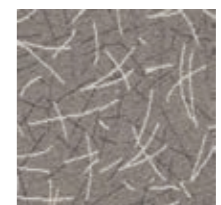

9952-003-000
Nickel



9952-004-000
Camel



Undulating Water, Sandbank Rainforest



Undulating Water, Shallows Saltwater



Undulating Water, Shallows, Sandbank Desert
Escarpment Desert Shrub



Undulating Water Spinifex
Escarpment Spinifex Neutral

Upon Common Ground Collection

アボン・コモン・グラウンド コレクション

『アボン・コモン・グラウンド コレクション』は、オーストラリアの先住民アボリジニと、その大地との深いつながりを探求することに重点を置きながらアボリジニの方たちと共に生み出したコレクションです。

それぞれの色や柄は、オーストラリアの大地を表現しています。カラー・テーマは「砂漠」「塩水」「雨林」「淡水」「スピニフェックス」の5種類で展開しており、それぞれオーストラリア特有の自然のさまを表しています。



Dry Bark Freshwater Neutral



Shallows Rainforest
Escarpment Rainforest Canopy



Escarpment Saltwater Depth



Escarpment Freshwater Gorge
Dry Bark Freshwater Neutral



Escarpment Freshwater Gorge, Freshwater Lomandra



Undulating Water, Shallows, Sandbank Rainforest



Escarpment Spinifex Grass
Undulating Water Spinifex



Dry Bark, Escarpment Desert Sands

Undulating Water
アンデュレイティング・ウォーター

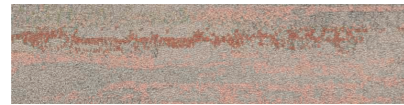

2526-001-000
Desert

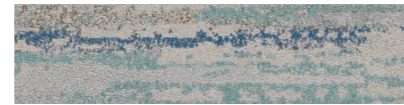

2526-002-000
Saltwater

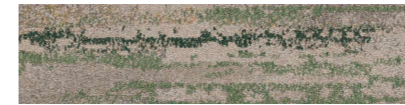

2526-003-000
Rainforest



2526-004-000
Freshwater

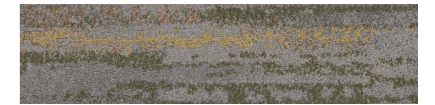

2526-005-000
Spinifex

Shallows
シャロウス



2527-001-000
Desert



2527-002-000
Saltwater



2527-003-000
Rainforest

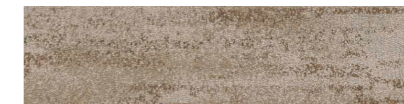

2527-004-000
Freshwater



2527-005-000
Spinifex

Sandbank
サンドバンク



2528-001-000
Desert



2528-002-000
Saltwater



2528-003-000
Rainforest



2528-004-000
Freshwater



2528-005-000
Spinifex

Dry Bark
ドライ・バーク

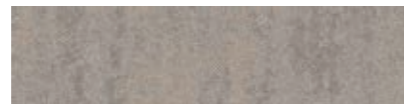

2529-001-000
Desert Neutral



2529-003-000
Saltwater Neutral

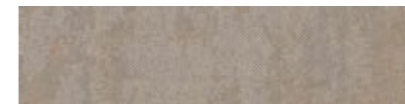

2529-005-000
Rainforest Neutral

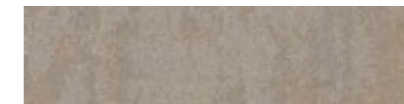

2529-007-000
Freshwater Neutral



2529-009-000
Spinifex Neutral



2529-002-000
Desert Sands



2529-004-000
Saltwater Depth

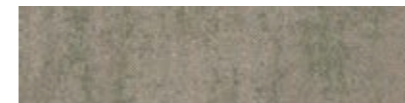

2529-006-000
Rainforest Canopy

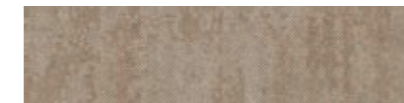

2529-008-000
Freshwater Gorge



2529-010-000
Spinifex Grass

Escarpment
エスカarpメント

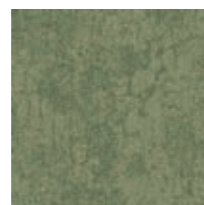

2525-001-000 ■
Desert Shrub



2525-004-000 ■
Saltwater Depth

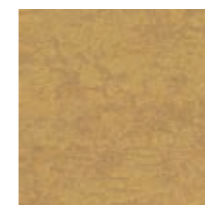

2525-007-000 ■
Rainforest Floor



2525-010-000 ■
Freshwater Lomandra

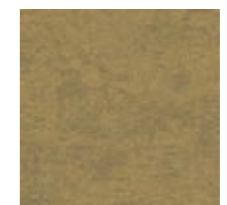

2525-013-000 ■
Spinifex Grass

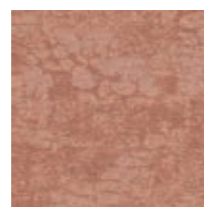

2525-002-000 ■
Desert Sands

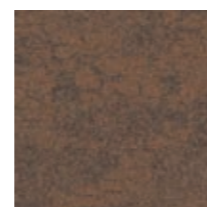

2525-005-000 ■
Saltwater Cliff

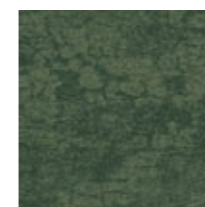

2525-008-000 ■
Rainforest Canopy

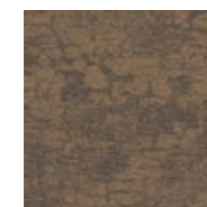

2525-011-000 ■
Freshwater Gorge



2525-014-000 ■
Spinifex Dirt

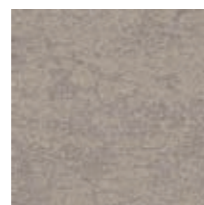

2525-003-000
Desert Neutral



2525-006-000
Saltwater Neutral

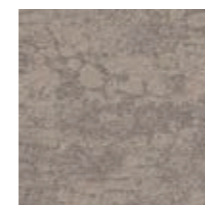

2525-009-000
Rainforest Neutral

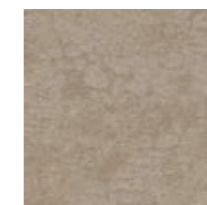

2525-012-000
Freshwater Neutral

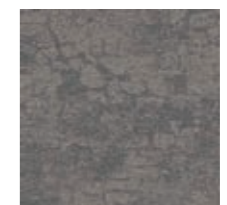

2525-015-000
Spinifex Neutral



Undulating Water, Shallows, Sandbank Spinifex



Undulating Water, Shallows, Sandbank Saltwater
Dry Bark Saltwater Depth
Escarpment Saltwater Neutral



Undulating Water Spinifex
Escarpment Spinifex Neutral

Undulating Water

アンデュレイティング・ウォーター

参考上代	¥18,200/㎡(材料価格・税抜き価格)
パイル形状	タペストリー タフテッド バターンド ストラクチャード ループ
パイル高	4.4mm ±0.5mm (全厚8.5mm ±0.5mm)
サイズ	25cm x 100cm
最小受注数量	5㎡
環境仕様	リサイクル率 67% エンボデッド・カーボン 7.72kg CO ₂ eq./㎡

Dry Bark

ドライ・バーク

参考上代	¥14,300/㎡(材料価格・税抜き価格)
パイル形状	タフテッド バターンド ストラクチャード ループ
パイル高	4.3mm ±0.5mm (全厚7.0mm ±0.5mm)
サイズ	25cm x 100cm
最小受注数量	100㎡
環境仕様	リサイクル率 64% エンボデッド・カーボン 6.31kg CO ₂ eq./㎡

Shallows

シャロウズ

参考上代	¥18,200/㎡(材料価格・税抜き価格)
パイル形状	タペストリー タフテッド バターンド ストラクチャード ループ
パイル高	4.1mm ±0.5mm (全厚8.5mm ±0.5mm)
サイズ	25cm x 100cm
最小受注数量	5㎡
環境仕様	リサイクル率 66% エンボデッド・カーボン 7.72kg CO ₂ eq./㎡

Escarpment

エスカープメント

参考上代	¥13,200/㎡(材料価格・税抜き価格)
パイル形状	タフテッド バターンド ストラクチャード ループ
パイル高	3.6mm ±0.5mm (全厚6.5mm ±0.5mm)
サイズ	50cm x 50cm
最小受注数量	100㎡ ■ 一部の色は5㎡から可能
環境仕様	リサイクル率 63% エンボデッド・カーボン 5.80kg CO ₂ eq./㎡

Sandbank

サンドバンク

参考上代	¥17,100/㎡(材料価格・税抜き価格)
パイル形状	タペストリー タフテッド バターンド ストラクチャード ループ
パイル高	4.6mm ±0.5mm (全厚8.7mm ±0.5mm)
サイズ	25cm x 100cm
最小受注数量	5㎡
環境仕様	リサイクル率 65% エンボデッド・カーボン 7.20kg CO ₂ eq./㎡

共通項目

表面材	100%リサイクル原着ナイロン
パイル密度	1/10in.
標準バックング	ガラスバック
梱包形態	20枚(5㎡)ケース
施工方法	アシュラー貼り



環境仕様 グリーン購入法適合、EPD取得

製品の特性



サンプル 25cm x 25cmサイズ (原則として国内に在庫)
*フルサイズ: 要お問い合わせ



Undulating Water, Shallows, Sandbank Freshwater



Open Air 403 Nickel
 Open Air 403 Transition Nickel/Teal
 Open Air 403 Accent Teal



Open Air 403 Nickel
 Open Air 403 Transition Nickel/Cobalt
 Open Air 403 Accent Cobalt



Open Air 404 Nickel
 Open Air 404 Transition Nickel/Clementine

Open Air Collection

オープン・エア コレクション

『オープン・エア コレクション』は、人々のコラボレーションを促すオープンスペース（ひらけた空間）を念頭にデザインされました。

どのようなスタイルのオープンスペースでも使いやすいベーシックな製品ラインナップです。

さらに『オープン・エア 403』と『オープン・エア 404』の Nickel 色をベースに色の移り変わりもお楽しみいただけます。



Open Air 403 Nickel
 Open Air 403 Transition Nickel/Pearl
 Open Air 403 Accent Pearl
 Open Air 404 Nickel
 Open Air 404 Transition Nickel/Pearl
 Open Air 404 Accent Pearl



Open Air 401 Stone WW895 Loch Weave

Open Air Collection Open Air 401

オープン・エア 401

- 参考上代 **¥10,500**/㎡(材料価格・税抜き価格)
- パイル形状 タフテッド テクスチャード ループ
- 表面材 100%リサイクル原着ナイロン
- パイル高 2.5mm ±0.5mm (全厚6.0mm ±0.5mm)
- パイル密度 1/12in.
- 標準パッキング グラスバック
- サイズ 25cm x 100cm
- 最小受注数量 100㎡ ■ 一部の色は5㎡から可能
(コンビネーション・オーダー対象品:30㎡)
- 梱包形態 20枚(5㎡)ケース
- 施工方法 アシュラー貼り、ヘリンボーン貼り
- 環境仕様 リサイクル率 62%
エンボディド・カーボン 5.67kg CO₂ eq./㎡
グリーン購入法適合、EPD取得
- 製品の特性 
- サンプル 25cm x 25cmサイズ (原則として国内に在庫)
*フルサイズ: 要お問い合わせ



9628-001-000
Black



9628-002-000
Iron



9628-003-000 ■
Flannel

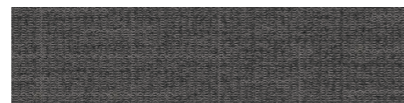

9628-004-000
Charcoal



9628-005-000
Natural



9628-006-000 ■
Nickel



9628-007-000
Granite



9628-008-000
Stone



9628-009-000 ■
Linen

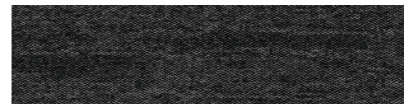

9624-001-000
Black



9624-002-000
Iron



9624-003-000 ■
Flannel

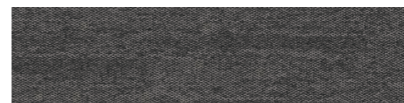

9624-004-000
Charcoal



9624-005-000
Natural



9624-006-000
Nickel



9624-007-000
Granite



9624-008-000
Stone



9624-009-000
Linen



Open Air 402 Granite, Stone

Open Air Collection Open Air 402

オープン・エア 402

- 参考上代 **¥10,500**/㎡(材料価格・税抜き価格)
- パイル形状 タフテッド テクスチャード ループ
- 表面材 100%リサイクル原着ナイロン
- パイル高 2.5mm ±0.5mm (全厚6.0mm ±0.5mm)
- パイル密度 1/12in.
- 標準パッキング グラスバック
- サイズ 25cm x 100cm
- 最小受注数量 100㎡ ■ 一部の色は5㎡から可能
(コンビネーション・オーダー対象品:30㎡)
- 梱包形態 20枚(5㎡)ケース
- 施工方法 アシュラー貼り、ヘリンボーン貼り
- 環境仕様 リサイクル率 62%
エンボディド・カーボン 5.67kg CO₂ eq./㎡
グリーン購入法適合、EPD取得
- 製品の特性 
- サンプル 25cm x 25cmサイズ (原則として国内に在庫)
*フルサイズ: 要お問い合わせ

Open Air Collection

Open Air 403

Open Air 403 Transition

Open Air 403 Accent

オープン・エア 403、オープン・エア 403 トランジション、オープン・エア 403 アクセント

参考上代 **¥10,500**/㎡(材料価格・税抜き価格)

パイル形状 タフテッド テクスチャード ループ

表面材 100%リサイクル原着ナイロン

パイル高 2.5mm ±0.5mm (全厚6.0mm ±0.5mm)

パイル密度 1/12in.

標準パッキング グラスバック

サイズ 50cm x 50cm

最小受注数量 Open Air 403 100㎡ ■ 一部の色は5㎡から可能
(コンビネーション・オーダー対象品:30㎡)

Open Air 403 Transition 5㎡

Open Air 403 Accent 5㎡

梱包形態 20枚(5㎡)ケース

施工方法 ランダム貼り



環境仕様 リサイクル率 62%

エンボディド・カーボン 5.67kg CO₂ eq./㎡

グリーン購入法適合、EPD取得

製品の特性

抗菌 防汚 防火 商業用

サンプル 25cm x 25cmサイズ (原則として国内に在庫)

*フルサイズ: 要お問い合わせ



Open Air 403 Nickel
Open Air 403 Transition Nickel/Caribbean
Open Air 403 Accent Caribbean

Open Air 403

オープン・エア 403



9626-001-000 Black
9626-002-000 Iron
9626-003-000 Flannel



9626-004-000 Charcoal
9626-005-000 Natural
9626-006-000 Nickel
9626-007-000 Granite
9626-008-000 Stone
9626-009-000 Linen

Open Air 403 Transition

オープン・エア 403 トランジション



9705-001-000 Nickel/Pearl
9705-002-000 Nickel/Rust
9705-003-000 Nickel/Clementine



9705-004-000 Nickel/Maize
9705-005-000 Nickel/Moss
9705-006-000 Nickel/Teal
9705-007-000 Nickel/Caribbean
9705-008-000 Nickel/Cobalt

Open Air 403 Accent

オープン・エア 403 アクセント



9707-001-000 Pearl
9707-002-000 Rust
9707-003-000 Clementine



9707-004-000 Maize
9707-005-000 Moss
9707-006-000 Teal
9707-007-000 Caribbean
9707-008-000 Cobalt

Open Air Collection

Open Air 404

Open Air 404 Transition

Open Air 404 Accent

オープン・エア 404、オープン・エア 404 トランジション、オープン・エア 404 アクセント

参考上代 **¥10,500**/㎡(材料価格・税抜き価格)

パイル形状 タフテッド テクスチャード ループ

表面材 100%リサイクル原着ナイロン

パイル高 2.5mm ±0.5mm (全厚6.0mm ±0.5mm)

パイル密度 1/12in.

標準パッキング グラスバック

サイズ 50cm x 50cm

最小受注数量 Open Air 404 100㎡ ■ 一部の色は5㎡から可能
(コンビネーション・オーダー対象品:30㎡)

Open Air 404 Transition 5㎡

Open Air 404 Accent 5㎡

梱包形態 20枚(5㎡)ケース

施工方法 ランダム貼り



環境仕様

リサイクル率 62%

エンボデッド・カーボン 5.67kg CO₂ eq./㎡

グリーン購入法適合、EPD取得

製品の特性

抗菌 防汚 防火 商業用

サンプル 25cm x 25cmサイズ (原則として国内に在庫)

*フルサイズ: 要お問い合わせ



Open Air 404 Nickel
Open Air 404 Transition Nickel/Maize
Open Air 404 Accent Maize

Open Air 404

オープン・エア 404



9625-001-000 Black
9625-002-000 Iron
9625-003-000 Flannel

Open Air 404 Transition

オープン・エア 404 トランジション



9706-001-000 Nickel/Pearl
9706-002-000 Nickel/Rust
9706-003-000 Nickel/Clementine

Open Air 404 Accent

オープン・エア 404 アクセント



9708-001-000 Pearl
9708-002-000 Rust
9708-003-000 Clementine

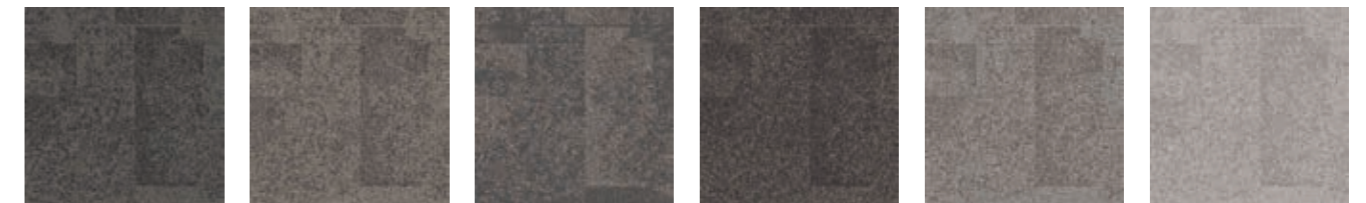

9625-004-000 Charcoal
9625-005-000 Natural
9625-006-000 Nickel
9625-007-000 Granite
9625-008-000 Stone
9625-009-000 Linen

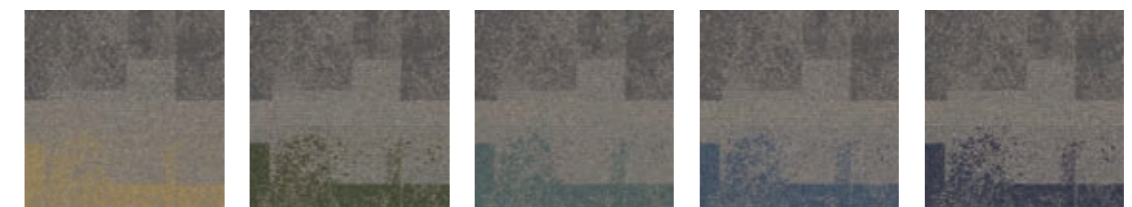

9706-004-000 Nickel/Maize
9706-005-000 Nickel/Moss
9706-006-000 Nickel/Teal
9706-007-000 Nickel/Caribbean
9706-008-000 Nickel/Cobalt



9708-004-000 Maize
9708-005-000 Moss
9708-006-000 Teal
9708-007-000 Caribbean
9708-008-000 Cobalt



Open Air 405 Charcoal



Open Air 403 Nickel
Open Air 403 Transition Nickel/Moss
Open Air 403 Accent Moss



Open Air 404 Nickel
Open Air 404 Transition Nickel/Rust
Open Air 404 Accent Rust

Open Air Collection
Open Air 405

オープン・エア 405

- 参考上代 **¥10,500**/㎡(材料価格・税抜き価格)
- パイル形状 タフテッド テクスチャード ループ
- 表面材 100%リサイクル原着ナイロン
- パイル高 2.5mm ±0.5mm (全厚6.0mm ±0.5mm)
- パイル密度 1/12in.
- 標準パッキング グラスパック
- サイズ 50cm x 50cm
- 最小受注数量 100㎡ (コンビネーション・オーダー対象品:30㎡)
- 梱包形態 20枚(5㎡)ケース
- 施工方法 ランダム貼り

環境仕様
リサイクル率 62%
エンボディド・カーボン 5.67kg CO₂ eq./㎡
グリーン購入法適合、EPD取得



サンプル
25cm x 25cmサイズ (原則として国内に在庫)
*フルサイズ: 要お問い合わせ

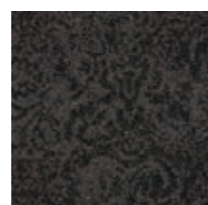

9629-001-000
Black



9629-002-000
Iron



9629-003-000
Flannel

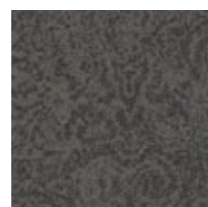

9629-004-000
Charcoal

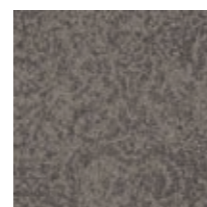

9629-005-000
Natural



9629-006-000
Nickel



9629-007-000
Granite



9629-008-000
Stone

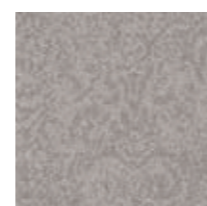

9629-009-000
Linen



Open Air 403 Nickel
Open Air 404 Nickel
Open Air 401 Charcoal



Open Air 407 Black

Open Air Collection Open Air 407

オープン・エア 407

参考上代	¥10,500/㎡(材料価格・税抜き価格)
パイル形状	タフテッド テクスチャード ループ
表面材	100%リサイクル原着ナイロン
パイル高	2.5mm ±0.5mm (全厚6.0mm ±0.5mm)
パイル密度	1/12in.
標準パッキング	グラスバック
サイズ	25cm x 100cm
最小受注数量	100㎡ ■ 一部の色は5㎡から可能 (コンビネーション・オーダー対象品:30㎡)
梱包形態	20枚(5㎡)ケース
施工方法	アシュラー貼り、ヘリンボーン貼り



環境仕様	リサイクル率 62% エンボディド・カーボン 5.67kg CO ₂ eq./㎡ グリーン購入法適合、EPD取得
------	---

製品の特性	
-------	--

サンプル	25cm x 25cmサイズ (原則として国内に在庫) *フルサイズ: お問い合わせ
------	---



9677-001-000
Black



9677-002-000
Iron

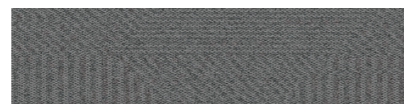

9677-003-000
Flannel



9677-004-000
Charcoal

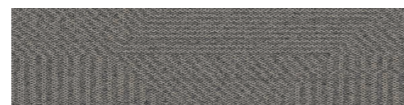

9677-005-000
Natural

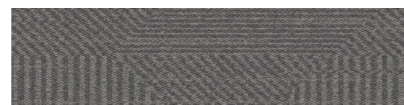

9677-006-000 ■
Nickel



9677-007-000
Granite

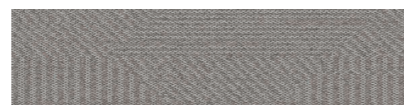

9677-008-000
Stone



9677-009-000 ■
Linen

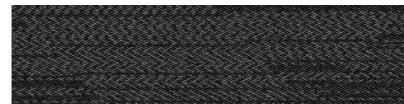

9678-001-000
Black



9678-002-000
Iron

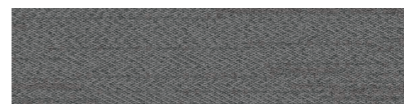

9678-003-000
Flannel

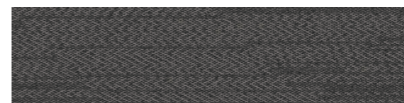

9678-004-000
Charcoal

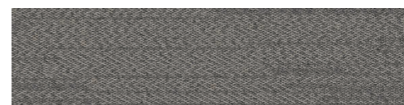

9678-005-000
Natural



9678-006-000
Nickel



9678-007-000
Granite



9678-008-000
Stone



9678-009-000
Linen



Open Air 408 Black

Open Air Collection Open Air 408

オープン・エア 408

参考上代	¥10,500/㎡(材料価格・税抜き価格)
パイル形状	タフテッド テクスチャード ループ
表面材	100%リサイクル原着ナイロン
パイル高	2.5mm ±0.5mm (全厚6.0mm ±0.5mm)
パイル密度	1/12in.
標準パッキング	グラスバック
サイズ	25cm x 100cm
最小受注数量	100㎡ (コンビネーション・オーダー対象品:30㎡)
梱包形態	20枚(5㎡)ケース
施工方法	アシュラー貼り、ヘリンボーン貼り



環境仕様	リサイクル率 62% エンボディド・カーボン 5.67kg CO ₂ eq./㎡ グリーン購入法適合、EPD取得
------	---

製品の特性	
-------	--

サンプル	25cm x 25cmサイズ (原則として国内に在庫) *フルサイズ: お問い合わせ
------	---



Open Air 409 Natural

Open Air Collection Open Air 409

オープン・エア 409

参考上代	¥10,500 /㎡(材料価格・税抜き価格)
パイル形状	タフテッド テクスチャード ループ
表面材	100%リサイクル原着ナイロン
パイル高	2.5mm ±0.5mm (全厚6.0mm ±0.5mm)
パイル密度	1/12in.
標準バックキング	グラスバック
サイズ	25cm x 100cm
最小受注数量	100㎡ (コンビネーション・オーダー対象品:30㎡)
梱包形態	20枚(5㎡)ケース
施工方法	アシュラー貼り、ヘリンボーン貼り



環境仕様	リサイクル率 62% エンボディド・カーボン 5.67kg CO ₂ eq./㎡ グリーン購入法適合、EPD取得
------	---

製品の特性	
-------	--

サンプル 25cm x 25cmサイズ (原則として国内に在庫)
*フルサイズ: 要お問い合わせ

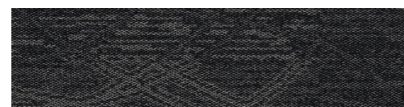

9679-001-000
Black



9679-002-000
Iron

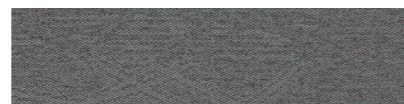

9679-003-000
Flannel

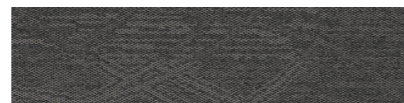

9679-004-000
Charcoal

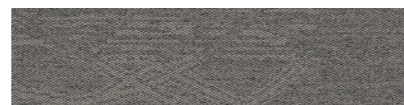

9679-005-000
Natural



9679-006-000
Nickel



9679-007-000
Granite

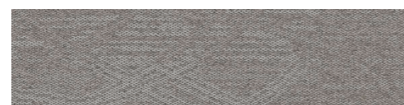

9679-008-000
Stone



9679-009-000
Linen



9680-001-000
Black

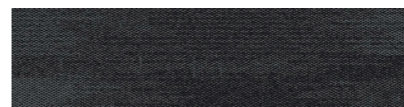

9680-002-000
Iron

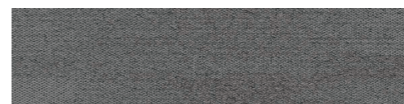

9680-003-000
Flannel

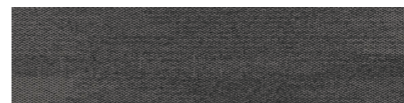

9680-004-000
Charcoal



9680-005-000
Natural



9680-006-000
Nickel



9680-007-000
Granite



9680-008-000
Stone

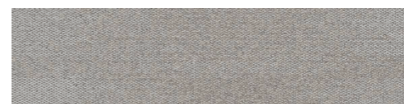

9680-009-000
Linen

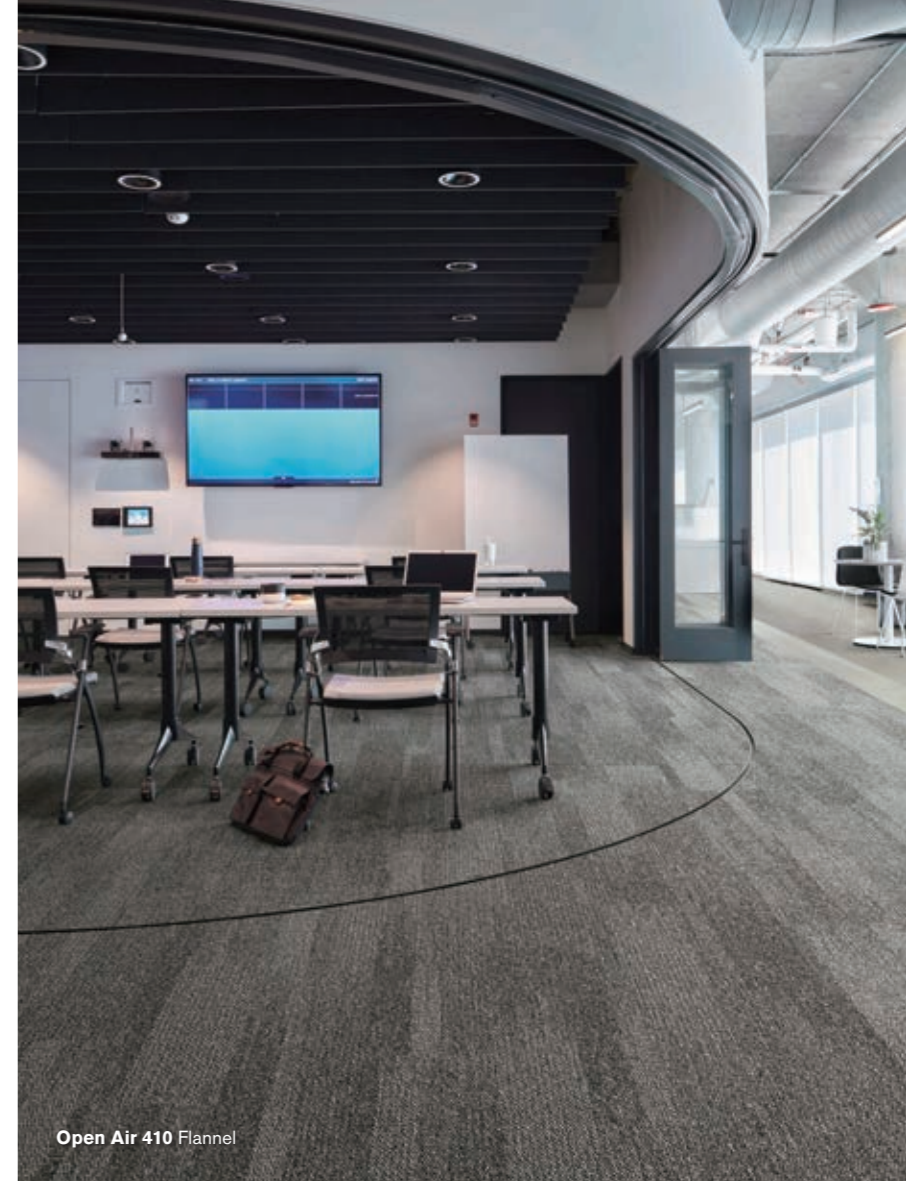

Open Air 410 Flannel

Open Air Collection Open Air 410

オープン・エア 410

参考上代	¥10,500 /㎡(材料価格・税抜き価格)
パイル形状	タフテッド テクスチャード ループ
表面材	100%リサイクル原着ナイロン
パイル高	2.5mm ±0.5mm (全厚6.0mm ±0.5mm)
パイル密度	1/12in.
標準バックキング	グラスバック
サイズ	25cm x 100cm
最小受注数量	100㎡ (コンビネーション・オーダー対象品:30㎡)
梱包形態	20枚(5㎡)ケース
施工方法	アシュラー貼り、ヘリンボーン貼り



環境仕様	リサイクル率 62% エンボディド・カーボン 5.67kg CO ₂ eq./㎡ グリーン購入法適合、EPD取得
------	---

製品の特性	
-------	--

サンプル 25cm x 25cmサイズ (原則として国内に在庫)
*フルサイズ: 要お問い合わせ



Open Air 411 Flannel On Line Lime



9681-001-000
Black



9681-002-000
Iron



9681-003-000
Flannel

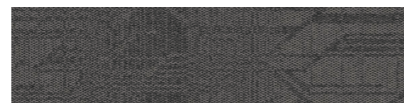

9681-004-000
Charcoal

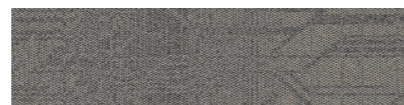

9681-005-000
Natural



9681-006-000
Nickel



9681-007-000
Granite



9681-008-000
Stone



9681-009-000
Linen



Open Air 412 Black

Open Air Collection

Open Air 411

オープン・エア 411

- 参考上代 **¥10,500/㎡**(材料価格・税抜き価格)
- パイル形状 タフテッド テクスチャード ループ
- 表面材 100%リサイクル原着ナイロン
- パイル高 2.5mm ±0.5mm (全厚6.0mm ±0.5mm)
- パイル密度 1/12in.
- 標準パッキング グラスバック
- サイズ 25cm x 100cm
- 最小受注数量 100㎡ (コンビネーション・オーダー対象品:30㎡)
- 梱包形態 20枚(5㎡)ケース
- 施工方法 アシュラー貼り、ヘリンボーン貼り



- 環境仕様 リサイクル率 62%
エンボイド・カーボン 5.67kg CO₂ eq./㎡
グリーン購入法適合、EPD取得

- 製品の特性 **抗菌** **防汚** **防火** **商業用** **ISO 9001** **ISO 14001** **ISO 45001** **PLUS**

サンプル 25cm x 25cmサイズ (原則として国内に在庫)
*フルサイズ: 要お問い合わせ

Open Air Collection

Open Air 412

オープン・エア 412

- 参考上代 **¥10,500/㎡**(材料価格・税抜き価格)
- パイル形状 タフテッド テクスチャード ループ
- 表面材 100%リサイクル原着ナイロン
- パイル高 2.5mm ±0.5mm (全厚6.0mm ±0.5mm)
- パイル密度 1/12in.
- 標準パッキング グラスバック
- サイズ 50cm x 50cm
- 最小受注数量 100㎡ ■ 一部の色は5㎡から可能
(コンビネーション・オーダー対象品:30㎡)
- 梱包形態 20枚(5㎡)ケース
- 施工方法 流し貼り



- 環境仕様 リサイクル率 62%
エンボイド・カーボン 5.67kg CO₂ eq./㎡
グリーン購入法適合、EPD取得

- 製品の特性 **抗菌** **防汚** **防火** **商業用** **ISO 9001** **ISO 14001** **ISO 45001** **PLUS**

サンプル 25cm x 25cmサイズ (原則として国内に在庫)
*フルサイズ: 要お問い合わせ



Open Air 413 Linen



Open Air 414 Natural
AE317 Persimmon

Open Air Collection Open Air 413

オープン・エア 413

参考上代 **¥10,500**/㎡(材料価格・税抜き価格)
 パイル形状 タフテッド テクスチャード ループ
 表面材 100%リサイクル原着ナイロン
 パイル高 2.5mm ±0.5mm (全厚6.0mm ±0.5mm)
 パイル密度 1/12in.
 標準パッキング グラスバック
 サイズ 50cm x 50cm
 最小受注数量 100㎡ (コンビネーション・オーダー対象品:30㎡)
 梱包形態 20枚(5㎡)ケース
 施工方法 流し貼り

環境仕様 リサイクル率 62%
 エンボディド・カーボン 5.67kg CO₂ eq./㎡
 グリーン購入法適合、EPD取得

製品の特性



サンプル 25cm x 25cmサイズ (原則として国内に在庫)
 *フルサイズ: 要お問い合わせ



9683-001-000
Black



9683-002-000
Iron



9683-003-000
Flannel



9683-004-000
Charcoal



9683-005-000
Natural



9683-006-000
Nickel

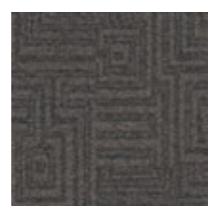

9683-007-000
Granite



9683-008-000
Stone

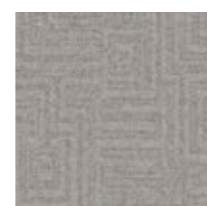

9683-009-000
Linen



9684-001-000
Black



9684-002-000
Iron



9684-003-000
Flannel



9684-004-000
Charcoal



9684-005-000
Natural



9684-006-000
Nickel



9684-007-000
Granite

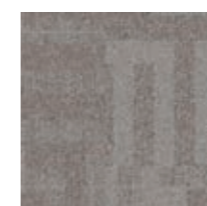

9684-008-000
Stone



9684-009-000
Linen

Open Air Collection Open Air 414

オープン・エア 414

参考上代 **¥10,500**/㎡(材料価格・税抜き価格)
 パイル形状 タフテッド テクスチャード ループ
 表面材 100%リサイクル原着ナイロン
 パイル高 2.5mm ±0.5mm (全厚6.0mm ±0.5mm)
 パイル密度 1/12in.
 標準パッキング グラスバック
 サイズ 50cm x 50cm
 最小受注数量 100㎡ (コンビネーション・オーダー対象品:30㎡)
 梱包形態 20枚(5㎡)ケース
 施工方法 流し貼り

環境仕様 リサイクル率 62%
 エンボディド・カーボン 5.67kg CO₂ eq./㎡
 グリーン購入法適合、EPD取得

製品の特性



サンプル 25cm x 25cmサイズ (原則として国内に在庫)
 *フルサイズ: 要お問い合わせ



Open Air 415 Linen



Open Air 416 Linen

Open Air Collection Open Air 415

オープン・エア 415

- 参考上代 **¥10,500/㎡**(材料価格・税抜き価格)
- パイル形状 タフテッド テクスチャード ループ
- 表面材 100%リサイクル原着ナイロン
- パイル高 2.5mm ±0.5mm (全厚6.0mm ±0.5mm)
- パイル密度 1/12in.
- 標準パッキング グラスバック
- サイズ 50cm x 50cm
- 最小受注数量 100㎡ (コンビネーション・オーダー対象品:30㎡)
- 梱包形態 20枚(5㎡)ケース
- 施工方法 流し貼り

環境仕様
リサイクル率 62%
エンボディド・カーボン 5.67kg CO₂ eq./㎡
グリーン購入法適合、EPD取得

製品の特性



サンプル 25cm x 25cmサイズ (原則として国内に在庫)
*フルサイズ: 要お問い合わせ



9685-001-000
Black

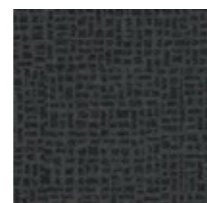

9685-002-000
Iron



9685-003-000
Flannel



9685-004-000
Charcoal



9685-005-000
Natural



9685-006-000
Nickel



9685-007-000
Granite



9685-008-000
Stone



9685-009-000
Linen

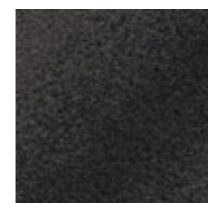

9686-001-000
Black

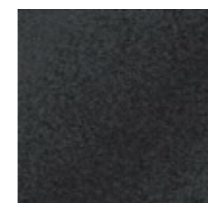

9686-002-000
Iron

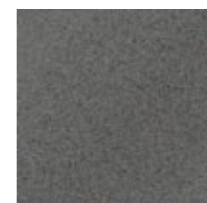

9686-003-000
Flannel

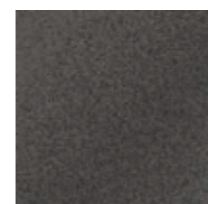

9686-004-000
Charcoal



9686-005-000
Natural

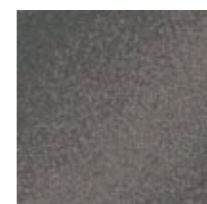

9686-006-000
Nickel

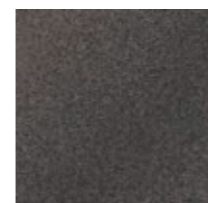

9686-007-000
Granite



9686-008-000
Stone

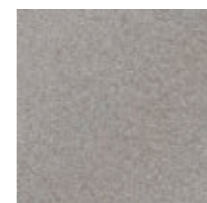

9686-009-000
Linen

Open Air Collection Open Air 416

オープン・エア 416

- 参考上代 **¥10,500/㎡**(材料価格・税抜き価格)
- パイル形状 タフテッド テクスチャード ループ
- 表面材 100%リサイクル原着ナイロン
- パイル高 2.5mm ±0.5mm (全厚6.0mm ±0.5mm)
- パイル密度 1/12in.
- 標準パッキング グラスバック
- サイズ 50cm x 50cm
- 最小受注数量 100㎡ ■ 一部の色は5㎡から可能 (コンビネーション・オーダー対象品:30㎡)
- 梱包形態 20枚(5㎡)ケース
- 施工方法 ランダム貼り

環境仕様
リサイクル率 63%
エンボディド・カーボン 5.80kg CO₂ eq./㎡
グリーン購入法適合、EPD取得

製品の特性



サンプル 25cm x 25cmサイズ (原則として国内に在庫)
*フルサイズ: 要お問い合わせ



Open Air 417 Black, Flannel



Open Air 418 Granite

Open Air Collection Open Air 417

オープン・エア 417

- 参考上代 **¥10,500**㎡(材料価格・税抜き価格)
- パイル形状 タフテッド テクスチャード ループ
- 表面材 100%リサイクル原着ナイロン
- パイル高 2.5mm ±0.5mm (全厚6.0mm ±0.5mm)
- パイル密度 1/12in.
- 標準パッキング グラスパック
- サイズ 50cm x 50cm
- 最小受注数量 100㎡ ■ 一部の色は5㎡から可能
(コンビネーション・オーダー対象品:30㎡)
- 梱包形態 20枚(5㎡)ケース
- 施工方法 ランダム貼り

環境仕様
リサイクル率 62%
エンボディド・カーボン 5.67kg CO₂ eq./㎡
グリーン購入法適合、EPD取得

製品の特性



サンプル 25cm x 25cmサイズ (原則として国内に在庫)
*フルサイズ: 要お問い合わせ



9690-001-000
Black

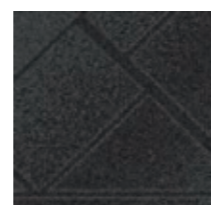

9690-002-000
Iron

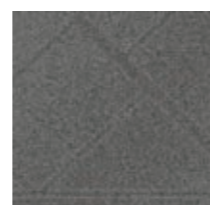

9690-003-000
Flannel



9690-004-000
Charcoal



9690-005-000
Natural



9690-006-000 ■
Nickel



9690-007-000
Granite

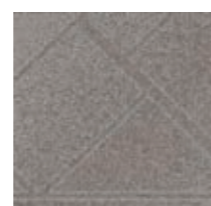

9690-008-000
Stone

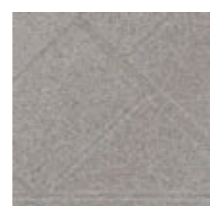

9690-009-000 ■
Linen



9691-001-000
Black



9691-002-000
Iron



9691-003-000
Flannel



9691-004-000
Charcoal

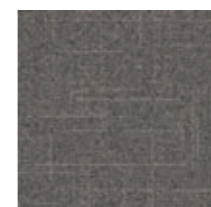

9691-005-000
Natural



9691-006-000
Nickel



9691-007-000
Granite



9691-008-000
Stone

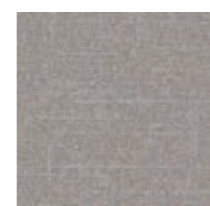

9691-009-000
Linen

Open Air Collection Open Air 418

オープン・エア 418

- 参考上代 **¥10,500**㎡(材料価格・税抜き価格)
- パイル形状 タフテッド テクスチャード ループ
- 表面材 100%リサイクル原着ナイロン
- パイル高 2.5mm ±0.5mm (全厚6.0mm ±0.5mm)
- パイル密度 1/12in.
- 標準パッキング グラスパック
- サイズ 50cm x 50cm
- 最小受注数量 100㎡ (コンビネーション・オーダー対象品:30㎡)
- 梱包形態 20枚(5㎡)ケース
- 施工方法 流し貼り

環境仕様
リサイクル率 62%
エンボディド・カーボン 5.54kg CO₂ eq./㎡
グリーン購入法適合、EPD取得

製品の特性



サンプル 25cm x 25cmサイズ (原則として国内に在庫)
*フルサイズ: 要お問い合わせ



Open Air 419 Black



Open Air 420 Nickel

Open Air Collection

Open Air 419

オープン・エア 419

- 参考上代 **¥10,500**/㎡(材料価格・税抜き価格)
- パイル形状 タフテッド テクスチャード ループ
- 表面材 100%リサイクル原着ナイロン
- パイル高 2.5mm ±0.5mm (全厚6.0mm ±0.5mm)
- パイル密度 1/12in.
- 標準バックキング グラスバック
- サイズ 50cm x 50cm
- 最小受注数量 100㎡ (コンビネーション・オーダー対象品:30㎡)
- 梱包形態 20枚(5㎡)ケース
- 施工方法 流し貼り

- 環境仕様 リサイクル率 62%
エンボディド・カーボン 5.67kg CO₂ eq./㎡
グリーン購入法適合、EPD取得

- 製品の特性

- サンプル 25cm x 25cmサイズ (原則として国内に在庫)
*フルサイズ: 要お問い合わせ

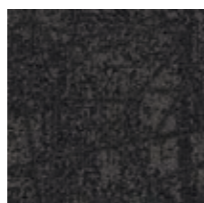

9692-001-000
Black

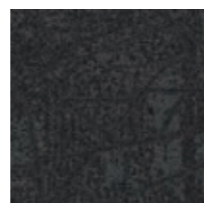

9692-002-000
Iron



9692-003-000
Flannel

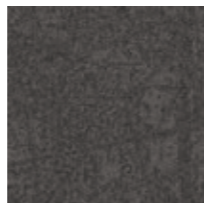

9692-004-000
Charcoal



9692-005-000
Natural

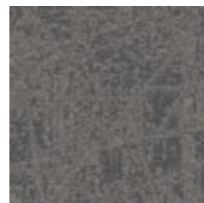

9692-006-000
Nickel



9692-007-000
Granite

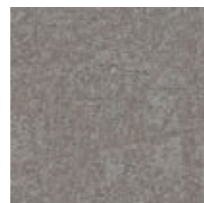

9692-008-000
Stone

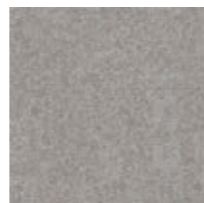

9692-009-000
Linen

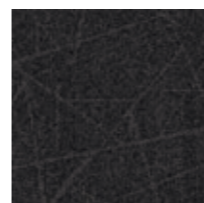

9693-001-000
Black

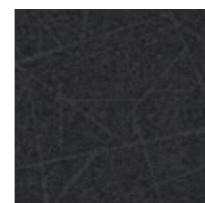

9693-002-000
Iron

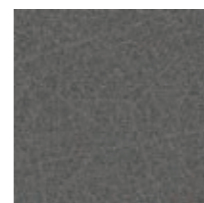

9693-003-000
Flannel

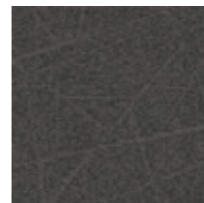

9693-004-000
Charcoal

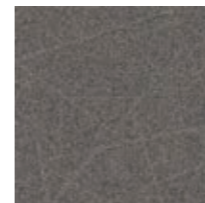

9693-005-000
Natural

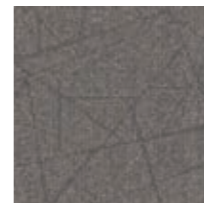

9693-006-000
Nickel

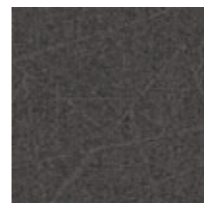

9693-007-000
Granite

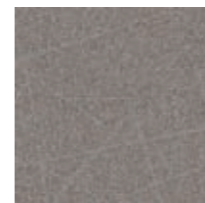

9693-008-000
Stone

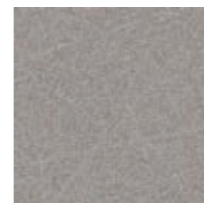

9693-009-000
Linen

Open Air Collection

Open Air 420

オープン・エア 420

- 参考上代 **¥10,500**㎡(材料価格・税抜き価格)
- パイル形状 タフテッド テクスチャード ループ
- 表面材 100%リサイクル原着ナイロン
- パイル高 2.5mm ±0.5mm (全厚6.0mm ±0.5mm)
- パイル密度 1/12in.
- 標準バックキング グラスバック
- サイズ 50cm x 50cm
- 最小受注数量 100㎡ (コンビネーション・オーダー対象品:30㎡)
- 梱包形態 20枚(5㎡)ケース
- 施工方法 流し貼り

- 環境仕様 リサイクル率 62%
エンボディド・カーボン 5.67kg CO₂ eq./㎡
グリーン購入法適合、EPD取得

- 製品の特性

- サンプル 25cm x 25cmサイズ (原則として国内に在庫)
*フルサイズ: 要お問い合わせ



Open Air 421 Natulal
Open Air 401 Charcoal



Open Air 422 Flannel
Open Air 401 Black

Open Air Collection Open Air 421

オープン・エア 421

- 参考上代 **¥10,500**/㎡(材料価格・税抜き価格)
 パイル形状 タフテッド テクスチャード ループ
 表面材 100%リサイクル原着ナイロン
 パイル高 2.5mm ±0.5mm (全厚6.0mm ±0.5mm)
 パイル密度 1/12in.
 標準パッキング グラスバック
 サイズ 50cm x 50cm
 最小受注数量 100㎡ (コンビネーション・オーダー対象品:30㎡)
 梱包形態 20枚(5㎡)ケース
 施工方法 ランダム貼り

環境仕様 リサイクル率 62%
 エンボディド・カーボン 5.67kg CO₂ eq./㎡
 グリーン購入法適合、EPD取得



サンプル 25cm x 25cmサイズ (原則として国内に在庫)
 *フルサイズ: 要お問い合わせ



9694-001-000
Black

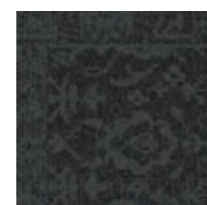

9694-002-000
Iron



9694-003-000
Flannel

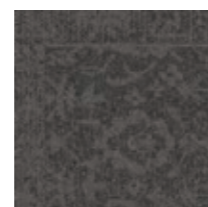

9694-004-000
Charcoal

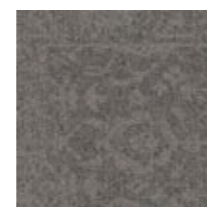

9694-005-000
Natural



9694-006-000
Nickel

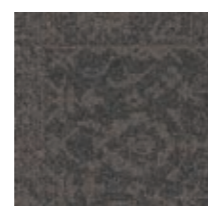

9694-007-000
Granite



9694-008-000
Stone

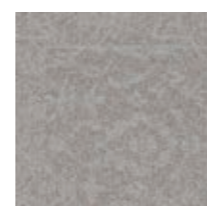

9694-009-000
Linen



9695-001-000
Black

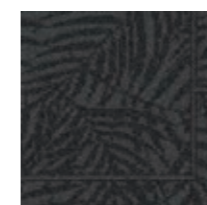

9695-002-000
Iron



9695-003-000
Flannel



9695-004-000
Charcoal



9695-005-000
Natural



9695-006-000
Nickel



9695-007-000
Granite

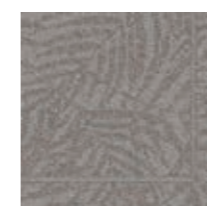

9695-008-000
Stone



9695-009-000
Linen

Open Air Collection Open Air 422

オープン・エア 422

- 参考上代 **¥10,500**/㎡(材料価格・税抜き価格)
 パイル形状 タフテッド テクスチャード ループ
 表面材 100%リサイクル原着ナイロン
 パイル高 2.5mm ±0.5mm (全厚6.0mm ±0.5mm)
 パイル密度 1/12in.
 標準パッキング グラスバック
 サイズ 50cm x 50cm
 最小受注数量 100㎡ (コンビネーション・オーダー対象品:30㎡)
 梱包形態 20枚(5㎡)ケース
 施工方法 ランダム貼り

環境仕様 リサイクル率 62%
 エンボディド・カーボン 5.67kg CO₂ eq./㎡
 グリーン購入法適合、EPD取得



サンプル 25cm x 25cmサイズ (原則として国内に在庫)
 *フルサイズ: 要お問い合わせ



Open Air 423 Flannel, Iron



Open Air 407 Natural



Open Air 418 Charcoal

Open Air Collection
Open Air 423

オープン・エア 423

参考上代 **¥10,500/m²**(材料価格・税抜き価格)
 パイル形状 タフテッド テクスチャード ループ
 表面材 100%リサイクル原着ナイロン
 パイル高 2.5mm ±0.5mm (全厚6.0mm ±0.5mm)
 パイル密度 1/12in.
 標準バックング グラスバック
 サイズ 50cm x 50cm
 最小受注数量 100m² (コンビネーション・オーダー対象品:30m²)
 梱包形態 20枚(5m²)ケース
 施工方法 流し貼り, 市松貼り, アシュラー貼り, ブリック貼り, ランダム貼り

環境仕様
 リサイクル率 62%
 エンボデッド・カーボン 5.67kg CO₂ eq./m²
 グリーン購入法適合、EPD取得

製品の特性
 抗菌 防汚 防炎 商業用

サンプル 25cm x 25cmサイズ (原則として国内に在庫)
 *フルサイズ: 要お問い合わせ

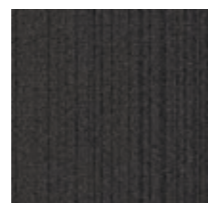

9696-001-000
Black

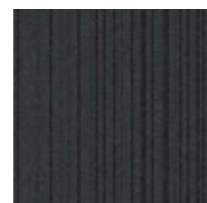

9696-002-000
Iron

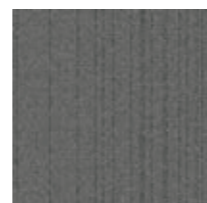

9696-003-000
Flannel

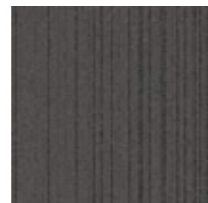

9696-004-000
Charcoal

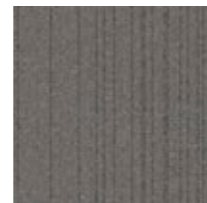

9696-005-000
Natural

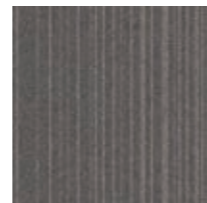

9696-006-000
Nickel

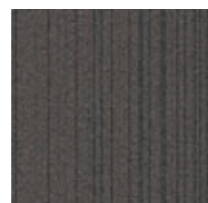

9696-007-000
Granite

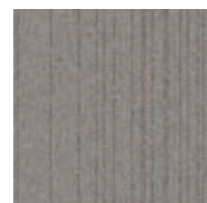

9696-008-000
Stone

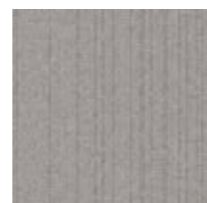

9696-009-000
Linen



Open Air 416 Natural, Nickel
Open Air 417 Nickel



HN810, HN840, HN850 Nickel



HN810 Slate, Flint



HN850 Slate



HN840 Flint, Shale
HN850 Shale



HN810 Limestone

Human Nature Collection

ヒューマン・ネイチャー コレクション

『ヒューマン・ネイチャー コレクション』は、自然と人工物が融合した時に生み出される
美しさからインスパイアされたコレクションです。

光や色、テクスチャー、およびディテールを通じてお客さまの感覚を刺激します。



HN810, HN840, HN850 Nickel

Human Nature Collection

ヒューマン・ネイチャー コレクション

HN810



7617-001-000
Flint

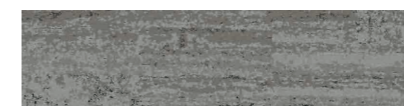

7617-002-000
Nickel



7617-003-000
Slate



7617-004-000
Limestone

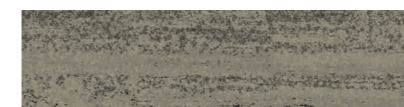

7617-005-000
Pumice



7617-006-000
Shale



7617-007-000
Earth



7617-008-000
Travertine

HN850



7615-001-000
Flint



7615-002-000
Nickel



7615-003-000
Slate



7615-004-000
Limestone



7615-005-000
Pumice



7615-006-000
Shale



7615-007-000
Earth



7615-008-000
Travertine

HN840

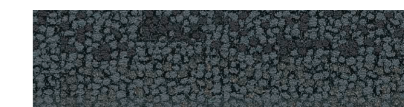

7619-001-000
Flint



7619-002-000
Nickel

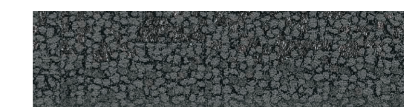

7619-003-000
Slate



7619-004-000
Limestone



7619-005-000
Pumice



7619-006-000
Shale



7619-007-000
Earth

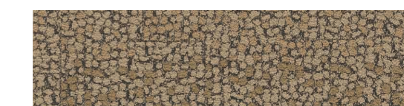

7619-008-000
Travertine



HN810 Shale



HN840 Nickel

HN810

参考上代	¥18,200 /㎡(材料価格・税抜き価格)
パイル形状	タフテッド テクスチャード ティップシェアード ループ
表面材	100%リサイクル原着ナイロン
パイル高	5.0mm ±0.5mm (全厚9.0mm ±0.5mm)
パイル密度	1/10in.
標準バックング	ガラスバック・リ
サイズ	25cm x 100cm
最小受注数量	5m ²
梱包形態	20枚(5㎡)ケース
施工方法	アシュラー貼り、ヘリンボーン貼り



環境仕様	リサイクル率 76% エンボディド・カーボン 7.52kg CO2 eq./㎡ グリーン購入法適合、EPD取得
------	---

製品の特性	
-------	--

サンプル	25cm x 25cmサイズ (原則として国内に在庫) *フルサイズ: 要お問い合わせ
------	--

HN840

参考上代	¥17,800 /㎡(材料価格・税抜き価格)
パイル形状	タフテッド テクスチャード ループ
表面材	100%リサイクル原着ナイロン
パイル高	4.5mm ±0.5mm (全厚8.5mm ±0.5mm)
パイル密度	1/10in.
標準バックング	ガラスバック・リ
サイズ	25cm x 100cm
最小受注数量	5m ²
梱包形態	20枚(5㎡)ケース
施工方法	アシュラー貼り、ヘリンボーン貼り

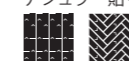

環境仕様	リサイクル率 75% エンボディド・カーボン 6.88kg CO2 eq./㎡ グリーン購入法適合、EPD取得
------	---

製品の特性	
-------	--

サンプル	25cm x 25cmサイズ (原則として国内に在庫) *フルサイズ: 要お問い合わせ
------	--

HN850

参考上代	¥17,800 /㎡(材料価格・税抜き価格)
パイル形状	タフテッド テクスチャード ティップシェアード ループ
表面材	100%リサイクル原着ナイロン
パイル高	4.5mm ±0.5mm (全厚8.5mm ±0.5mm)
パイル密度	1/10in.
標準バックング	ガラスバック・リ
サイズ	25cm x 100cm
最小受注数量	5m ²
梱包形態	20枚(5㎡)ケース
施工方法	アシュラー貼り、ヘリンボーン貼り



環境仕様	リサイクル率 75% エンボディド・カーボン 7.26kg CO2 eq./㎡ グリーン購入法適合、EPD取得
------	---

製品の特性	
-------	--

サンプル	25cm x 25cmサイズ (原則として国内に在庫) *フルサイズ: 要お問い合わせ
------	--



Moss In Stone Slate Edge Moss Slate/Moss



Kerbstone Flint



Flagstone Flint, Onyx Sett In Stone Onyx



Moss Flint/Moss

Human Connections Collection

ヒューマン・コネクション コレクション

テクノロジーの進化と共に、私たちは物と物とが緊密に結びつく現代に生きています。
 一方、人と人、人と自然界との結びつきはだいに薄れつつあります。
 壁は、自然と私たちを人から隔てています。
 しかし、外を歩いてみると、結びつきを取り戻すことの大切さが見えてきます。
 足の向くまま気の向くままに歩いてみると、人の集まる場所にたどり着きます。
 そして私たちは、大切に育てた自然や昔からの自然に引きつけられ、ほっと息をつきます。
 『ヒューマン・コネクション コレクション』は、私たちが慌ただしい生活の中で探し求める
 感覚的なものが交差する場所を表現しています。

Moss
モス

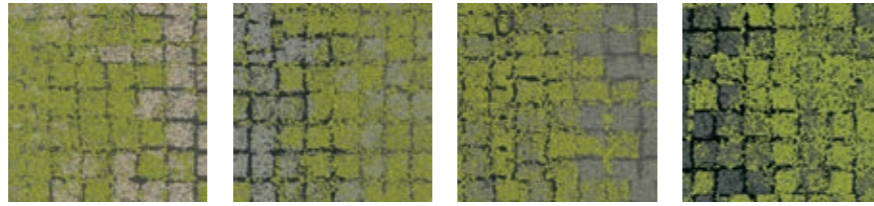

8341-001-000 Granite/Moss
8341-002-000 Slate/Moss
8341-003-000 Flint/Moss
8341-004-000 Onyx/Moss

Moss In Stone
モス・イン・ストーン

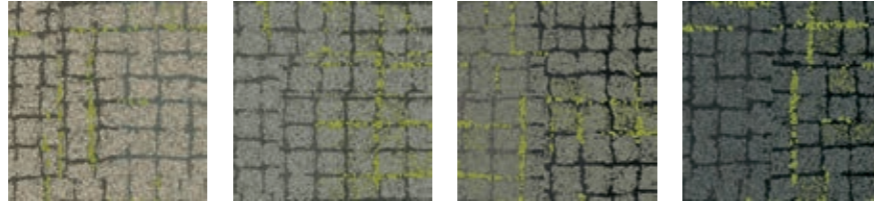

8340-001-000 Granite Edge
8340-002-000 Slate Edge
8340-003-000 Flint Edge
8340-004-000 Onyx Edge

Sett In Stone
セット・イン・ストーン

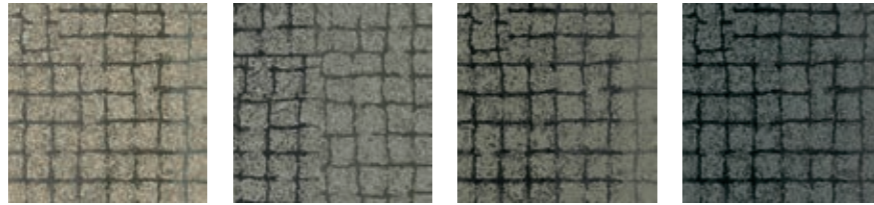

8342-001-000 Granite
8342-002-000 Slate
8342-003-000 Flint
8342-004-000 Onyx

Kerbstone
カーブストーン

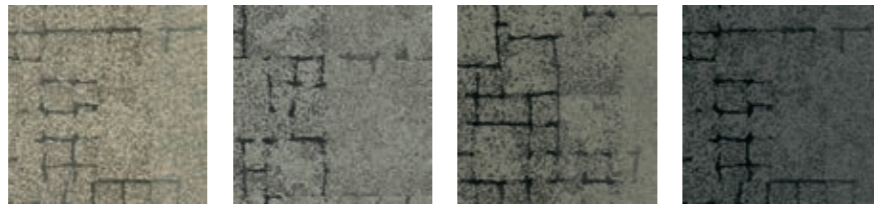

8339-001-000 Granite
8339-002-000 Slate
8339-003-000 Flint
8339-004-000 Onyx

Flagstone
フラッグストーン

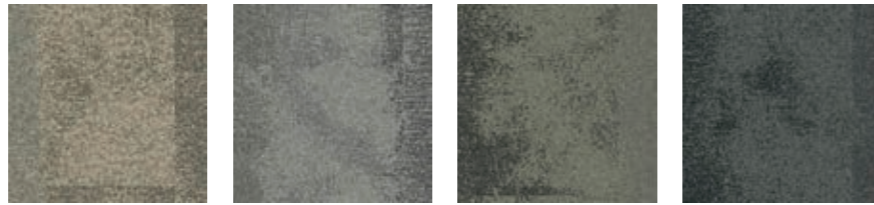

8338-001-000 Granite
8338-002-000 Slate
8338-003-000 Flint
8338-004-000 Onyx

Stone Course
ストーン・コース

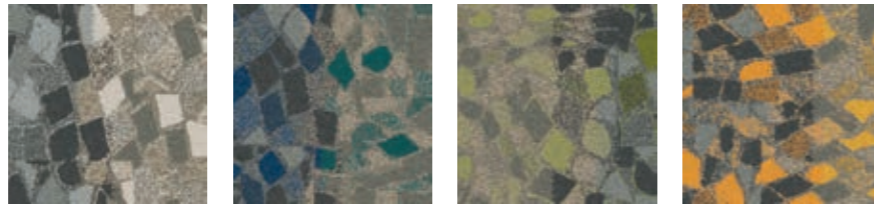

8343-001-000 ■ Grey/Stone
8343-002-000 Teal/Stone
8343-003-000 ■ Green/Stone
8343-004-000 Yellow/Stone

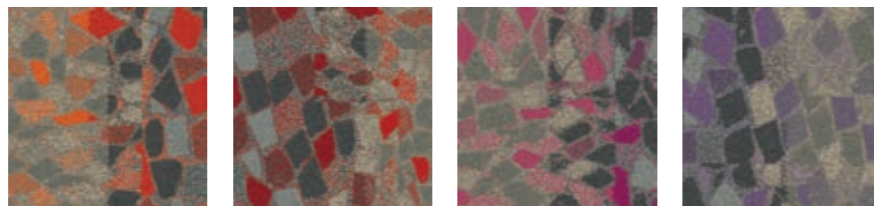

8343-005-000 ■ Orange/Stone
8343-006-000 Red/Stone
8343-007-000 Pink/Stone
8343-008-000 Purple/Stone



Flagstone Slate
Stone Course Teal/Stone, Orange/Stone, Purple/Stone



Sett In Stone Flint
Moss In Stone Flint Edge
Moss Flint/Moss



HN840 Slate
Moss Slate/Moss, Onyx/Moss
Moss In Stone Onyx Edge

Human Connections Collection

ヒューマン・コネクション コレクション

Moss

モス

参考上代 **¥16,400**/㎡(材料価格・税抜き価格)
 パイル高 3.0mm ±0.5mm (全厚6.5mm ±0.5mm)
 最小受注数量 5㎡
 環境仕様 リサイクル率 66%
 エンボイド・カーボン 6.82kg CO₂ eq./㎡

製品の特性

Moss In Stone

モス・イン・ストーン

参考上代 **¥16,400**/㎡(材料価格・税抜き価格)
 パイル高 3.0mm ±0.5mm (全厚6.5mm ±0.5mm)
 最小受注数量 5㎡
 環境仕様 リサイクル率 64%
 エンボイド・カーボン 6.57kg CO₂ eq./㎡

製品の特性

Sett In Stone

セット・イン・ストーン

参考上代 **¥16,400**/㎡(材料価格・税抜き価格)
 パイル高 3.0mm ±0.5mm (全厚6.5mm ±0.5mm)
 最小受注数量 5㎡
 環境仕様 リサイクル率 64%
 エンボイド・カーボン 6.18kg CO₂ eq./㎡

製品の特性

Kerbstone

カーブストーン

参考上代 **¥16,400**/㎡(材料価格・税抜き価格)
 パイル高 3.0mm ±0.5mm (全厚6.5mm ±0.5mm)
 最小受注数量 5㎡
 環境仕様 リサイクル率 64%
 エンボイド・カーボン 6.18kg CO₂ eq./㎡

製品の特性

Flagstone

フラッグストーン

参考上代 **¥16,400**/㎡(材料価格・税抜き価格)
 パイル高 3.0mm ±0.5mm (全厚6.5mm ±0.5mm)
 最小受注数量 5㎡
 環境仕様 リサイクル率 64%
 エンボイド・カーボン 6.31kg CO₂ eq./㎡

製品の特性

Stone Course

ストーン・コース

参考上代 **¥18,200**/㎡(材料価格・税抜き価格)
 パイル高 3.5mm ±0.5mm (全厚7.5mm ±0.5mm)
 最小受注数量 100㎡ ■一部の色は5㎡から可能
 環境仕様 リサイクル率 66%
 エンボイド・カーボン 6.82kg CO₂ eq./㎡

製品の特性

共通項目

パイル形状 タフテッド テクスチャード ループ
 表面材 100%リサイクル原着ナイロン
 パイル密度 1/10in.
 標準バックング グラスバック
 サイズ 50cm x 50cm
 梱包形態 20枚(5㎡)ケース
 施工方法 ランダム貼り

環境仕様 グリーン購入法適合、EPD取得
 サンプル 25cm x 25cmサイズ (原則として国内に在庫)
 *フルサイズ: 要お問い合わせ



B602 Pacific

Net Effect Collection

ネット・エフェクト コレクション

自然を求めるとの本能「バイオフィリア」のコンセプトをもとに作られました。
 海は、時に穏やかで時に荒々しく、地球を広く覆い世界を繋げます。
 そんな海からヒントを得てデザインされました。



B601, B602, B603 Atlantic

Net Effect Collection
B601

参考上代 **¥16,900/m²**(材料価格・税抜き価格)
 パイル形状 タフテッド テクスチャード ループ
 表面材 100%リサイクル原着ナイロン
 パイル高 5.0mm ±0.5mm (全厚8.5mm ±0.5mm)
 パイル密度 1/10in.
 標準バックキング グラスバック・リ
 サイズ 50cm x 50cm
 最小受注数量 5m²
 梱包形態 20枚(5m²)ケース
 施工方法 ランダム貼り



環境仕様 リサイクル率 75%
 エンボデッド・カーボン 7.01kg CO2 eq./m²
 グリーン購入法適合、EPD取得

製品の特性 **抗菌** **防汚** **防炎** **商業用** **F☆☆☆☆** **PLUS** **i2**

サンプル 25cm x 25cmサイズ (原則として国内に在庫)
 *フルサイズ: 要お問い合わせ



7414-001-000
Black Sea

7414-002-000
North Sea

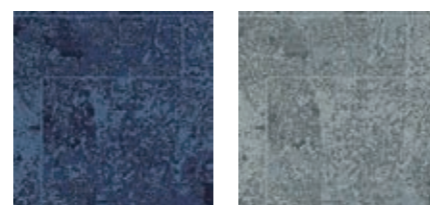

7414-003-000
Pacific

7414-004-000
Arctic

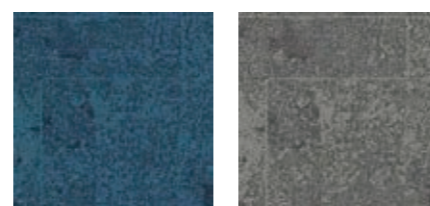

7414-005-000
Atlantic

7414-006-000
Caspian



7414-007-000
Sand

7414-008-000
Driftwood



B601, B602, B603 Black Sea, North Sea, Arctic

Net Effect Collection
B602

参考上代 **¥15,300/m²**(材料価格・税抜き価格)
 パイル形状 タフテッド テクスチャード ループ
 表面材 100%リサイクル原着ナイロン
 パイル高 4.0mm ±0.5mm (全厚8.0mm ±0.5mm)
 パイル密度 1/10in.
 標準バックキング グラスバック・リ
 サイズ 50cm x 50cm
 最小受注数量 5m²
 梱包形態 20枚(5m²)ケース
 施工方法 ランダム貼り



環境仕様 リサイクル率 74%
 エンボデッド・カーボン 6.49kg CO2 eq./m²
 グリーン購入法適合、EPD取得

製品の特性 **抗菌** **防汚** **防炎** **商業用** **F☆☆☆☆** **PLUS** **i2**

サンプル 25cm x 25cmサイズ (原則として国内に在庫)
 *フルサイズ: 要お問い合わせ



7416-001-000
Black Sea

7416-002-000
North Sea

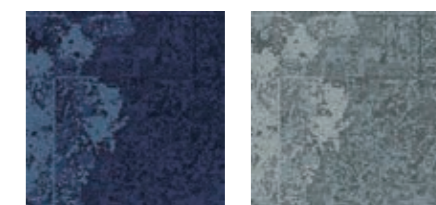

7416-003-000
Pacific

7416-004-000
Arctic

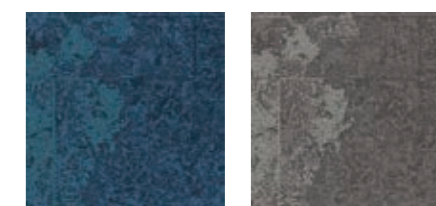

7416-005-000
Atlantic

7416-006-000
Caspian



7416-007-000
Sand

7416-008-000
Driftwood



B601, B602, B603 Atlantic, Pacific

Net Effect Collection
B603

参考上代 **¥15,300/㎡**(材料価格・税抜き価格)
 パイル形状 タフテッド テクスチャード ループ
 表面材 100%リサイクル原着ナイロン
 パイル高 3.0mm ±0.5mm (全厚7.0mm ±0.5mm)
 パイル密度 1/10in.
 標準パッキング グラスバック・リ
 サイズ 50cm x 50cm
 最小受注数量 5m²
 梱包形態 20枚(5m²)ケース
 施工方法 ランダム貼り

環境仕様
 リサイクル率 76%
 エンボディド・カーボン 6.11kg CO₂ eq./m²
 グリーン購入法適合、EPD取得

製品の特性

サンプル 25cm x 25cmサイズ (原則として国内に在庫)
 *フルサイズ: 要お問い合わせ



7418-001-000
Black Sea

7418-002-000
North Sea

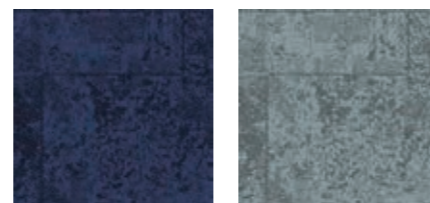

7418-003-000
Pacific

7418-004-000
Arctic



7418-005-000
Atlantic

7418-006-000
Caspian



7418-007-000
Sand

7418-008-000
Driftwood



B601, B602, B603 North Sea

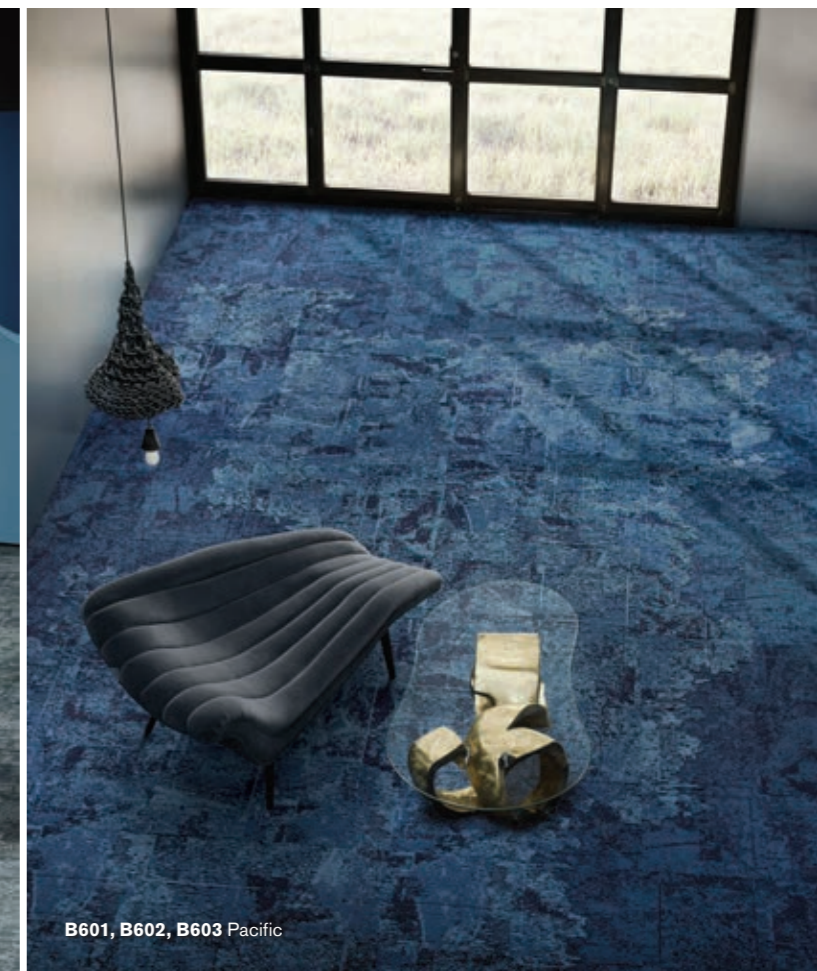

B601, B602, B603 Pacific



B601, B602, B603 Driftwood



AE310 Smoke



AE310 Fog

Aerial Collection

エアリアル コレクション

『エアリアル コレクション』は、
上空から眺める都市にインスピレーションを得ています。
陰影のコントラストを用いて、
タイルからタイルへと視覚的に誘導して私たちの目を楽しませてくれます。

AE310

参考上代 **¥10,500**/㎡(材料価格・税抜き価格)
 パイル形状 タフテッド テクスチャード ループ
 表面材 100%リサイクル原着ナイロン
 パイル高 2.5mm ±0.5mm (全厚6.0mm ±0.5mm)
 パイル密度 1/12in.
 標準パッキング グラスバック
 サイズ 50cm x 50cm
 最小受注数量 5㎡
 梱包形態 20枚(5㎡)ケース
 施工方法 ランダム貼り



環境仕様 リサイクル率 62%
 エンボイド・カーボン 5.41kg CO2 eq./㎡
 グリーン購入法適合、EPD取得

製品の特性



サンプル 25cm x 25cmサイズ (原則として国内に在庫)
 *フルサイズ: 要お問い合わせ

AE310

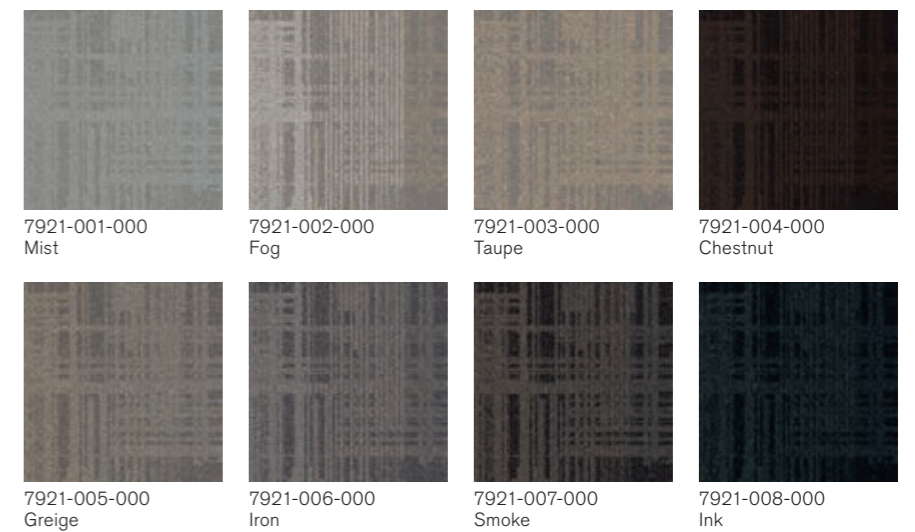



AE317 Persimmon AE315 Greige/Persimmon AE311 Greige











AE311 Biscuit AE315 Biscuit/Eucalyptus AE317 Eucalyptus

Aerial Flying Colours

エアリアル・フライングカラー

色は、私たちの心に響き、どのように感じ、考え、行動するかに影響を与えます。
『エアリアル・フライングカラー』は、明るい色から無彩色まで
幅広く色の組み合わせをお楽しみいただけます。
『エアリアル・フライングカラー』は、『エアリアル コレクション』の
『AE311』『AE315』『AE317』と『オンライン』の一部の色を合わせた商品群です。

AE311, AE315, AE317

参考上代	¥10,500/㎡ (材料価格・税抜き価格)
パイル形状	タフテッド テクスチャード ループ
表面材	100%リサイクル原着ナイロン
パイル高	2.5mm ±0.5mm(全厚6.0mm ±0.5mm)
パイル密度	1/12in.
標準パッキング	グラスバック
サイズ	25cm x 100cm
最小受注数量	5㎡
梱包形態	20枚(5㎡)ケース
施工方法	アシュラー貼り、ヘリンボーン貼り
	 
環境仕様	リサイクル率 62% (AE311, AE315) 63% (AE317)
	エンボデッド・カーボン 5.29kg CO ₂ eq./㎡ (AE311) 5.41kg CO ₂ eq./㎡ (AE315) 5.54kg CO ₂ eq./㎡ (AE317)
製品の特性	グリーン購入法適合、EPD取得
	      
サンプル	25cm x 25cmサイズ (原則として国内に在庫) *フルサイズ: 要お問い合わせ

On Line オンライン



7335-002-000
Mushroom

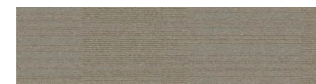

7335-080-000
Pigeon



7335-018-000
Coffee



7335-077-000
Fog



7335-017-000
Loam



7335-081-000
Titanium



7335-005-000
Ink



7335-006-000
Pewter



7335-078-000
Granite

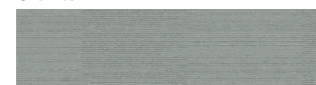

7335-021-000
Cloud



7335-003-000
Topaz



7335-070-000
Lichen

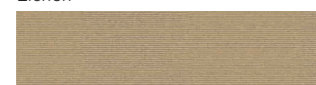

7335-004-000
Biscuit

AE311



7922-016-000
Mushroom



7922-002-000
Fog

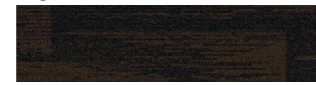

7922-004-000
Chestnut

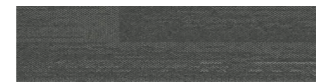

7922-005-000
Greige



7922-017-000
Loam

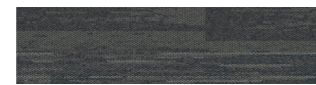

7922-006-000
Iron



7922-008-000
Ink



7922-007-000
Smoke



7922-018-000
Granite



7922-001-000
Mist



7922-019-000
Topaz

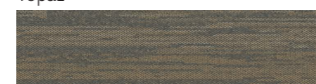

7922-003-000
Taupe



7922-020-000
Biscuit

AE315

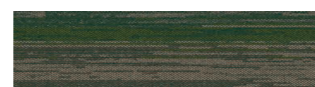

9209-001-000
Mushroom/Grass



9209-002-000
Fog/Citron

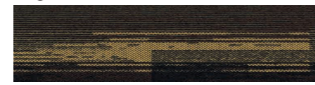

9209-003-000
Chestnut/Marigold

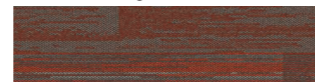

9209-004-000
Greige/Persimmon

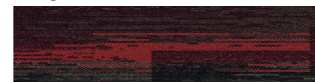

9209-005-000
Loam/Poppy

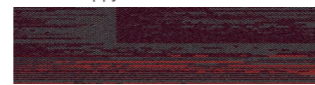

9209-006-000
Iron/Berry



9209-007-000
Ink/Magenta



9209-008-000
Smoke/Iris

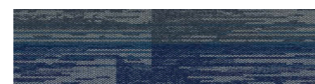

9209-009-000
Granite/Azure

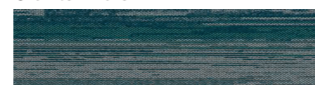

9209-010-000
Mist/Aquamarine

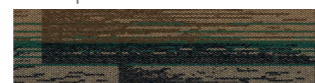

9209-011-000
Topaz/Emerald

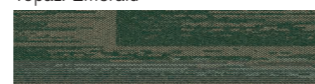

9209-012-000
Taupe/Leaf



9209-013-000
Biscuit/Eucalyptus

AE317



9210-001-000
Grass



9210-002-000
Citron

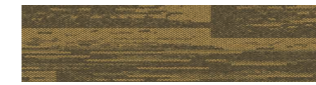

9210-003-000
Marigold



9210-004-000
Persimmon

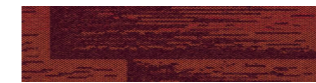

9210-005-000
Poppy



9210-006-000
Berry



9210-007-000
Magenta



9210-008-000
Iris



9210-009-000
Azure



9210-010-000
Aquamarine

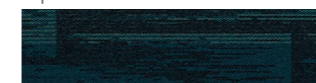

9210-011-000
Emerald



9210-012-000
Leaf



9210-013-000
Eucalyptus

On Line オンライン



7335-082-000
Grass

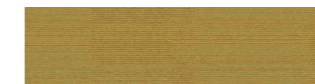

7335-086-000
Citron



7335-087-000
Marigold



7335-138-000
Persimmon



7335-014-000
Poppy



7335-090-000
Berry



7335-093-000
Magenta

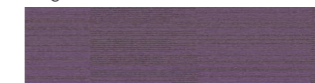

7335-092-000
Iris



7335-023-000
Azure



7335-084-000
Aquamarine



7335-083-000
Emerald



7335-139-000
Leaf



7335-140-000
Eucalyptus



AE311 Smoke, Ink AE317 Magenta



AE311 Granite AE315 Granite/Azure AE317 Azure



AE311 Granite AE315 Granite/Azure AE317 Azure



AE311 Granite AE315 Granite/Azure AE317 Aquamarine, Azure, Grass



AE315 Mist/Aquamarine AE311 Mist

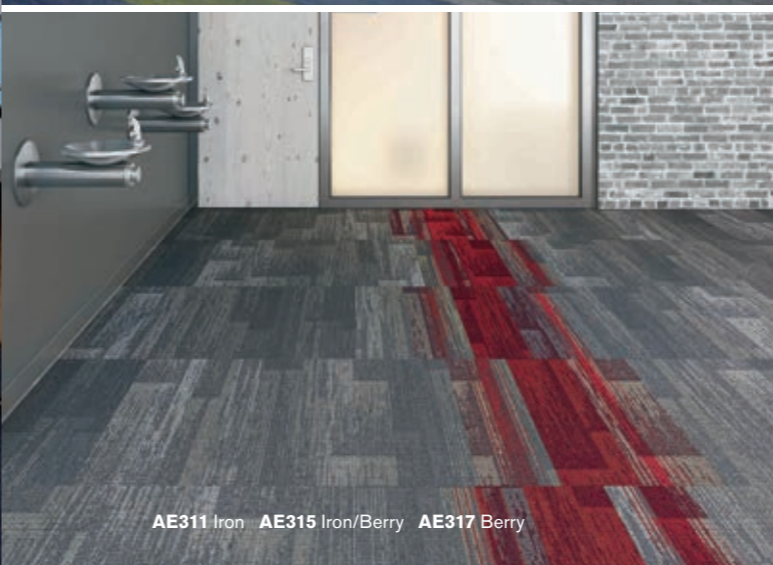

AE311 Iron AE315 Iron/Berry AE317 Berry



AE311 Mushroom AE315 Mushroom/Grass AE317 Grass



AE311 Topaz AE315 Topaz/Emerald AE317 Emerald



AE311 Chestnut AE315 Chestnut/Marigold
On Line Marigold

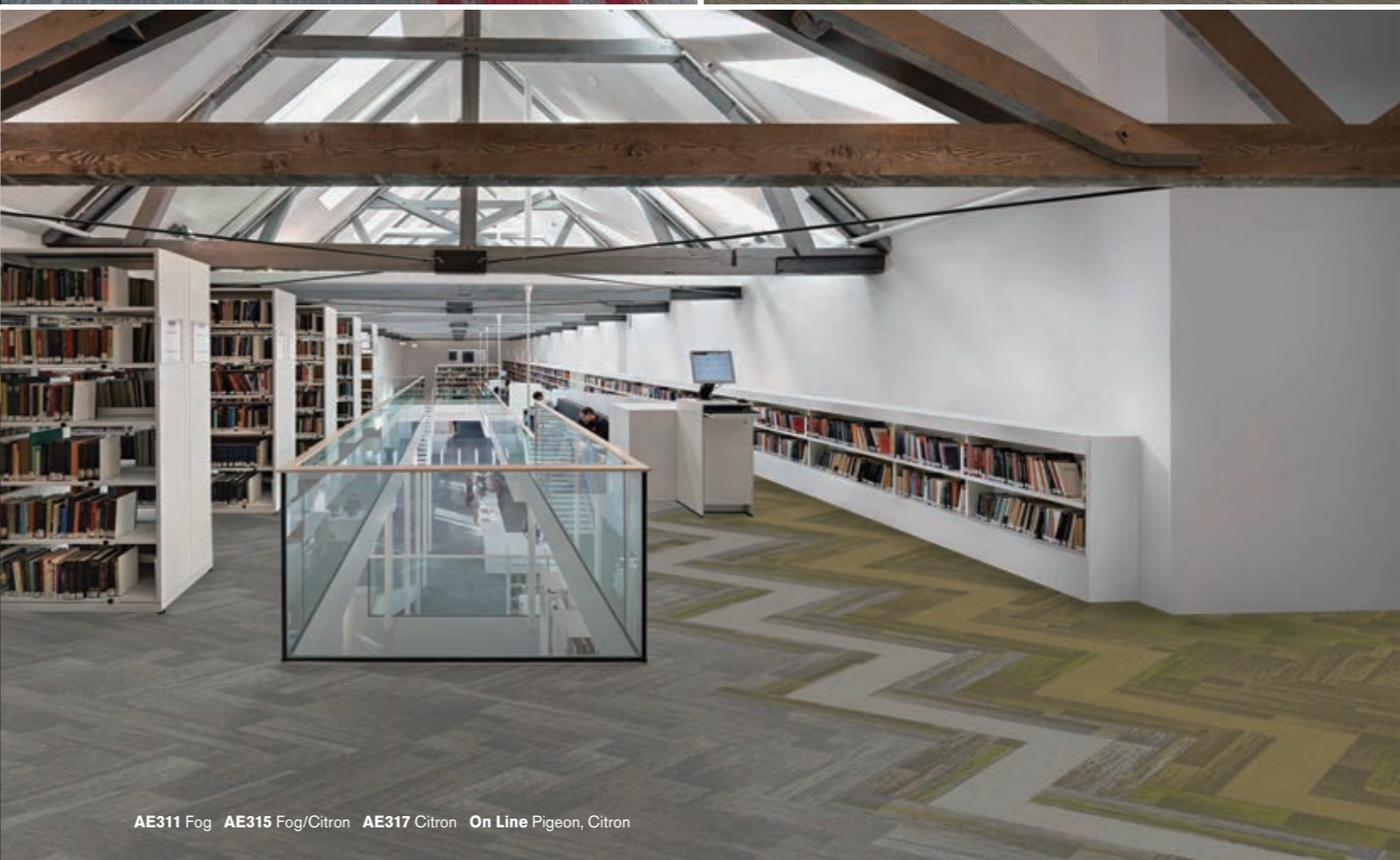

AE311 Fog AE315 Fog/Citron AE317 Citron On Line Pigeon, Citron

Aerial Flying Colours Design Ideas

エアリアル・フライングカラー 組み合わせ例



AE311 Biscuit AE315 Biscuit/Eucalyptus AE317 Eucalyptus

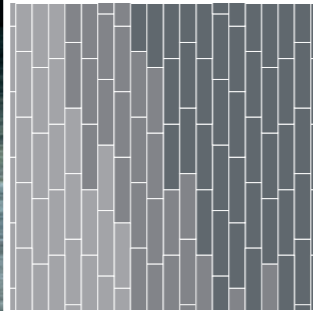

AE311 Iron AE317 Iris



AE317 Persimmon AE315 Greige/Persimmon AE311 Greige

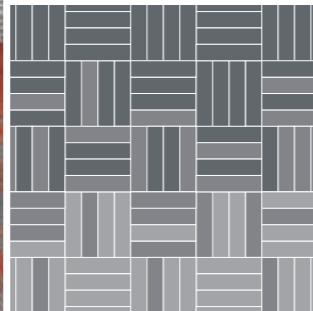

AE317 Aquamarine, Persimmon
AE315 Mist/Aquamarine, Greige/Persimmon
AE311 Mist, Greige

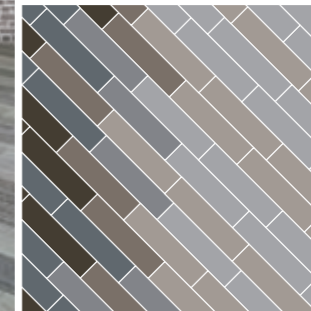

AE317 Azure, Citron AE315 Granite/Azure, Fog/Citron
AE311 Granite, Fog

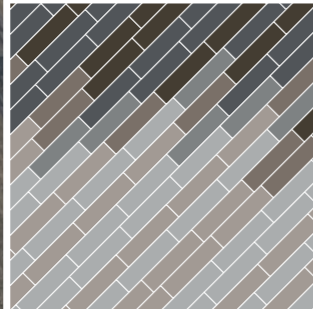

AE311 Loam, Mushroom, Biscuit



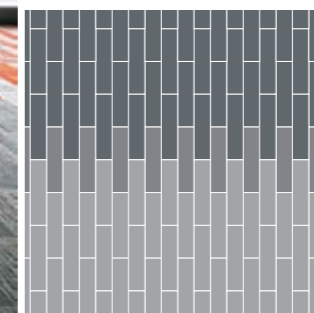
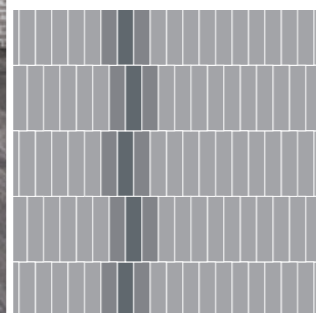
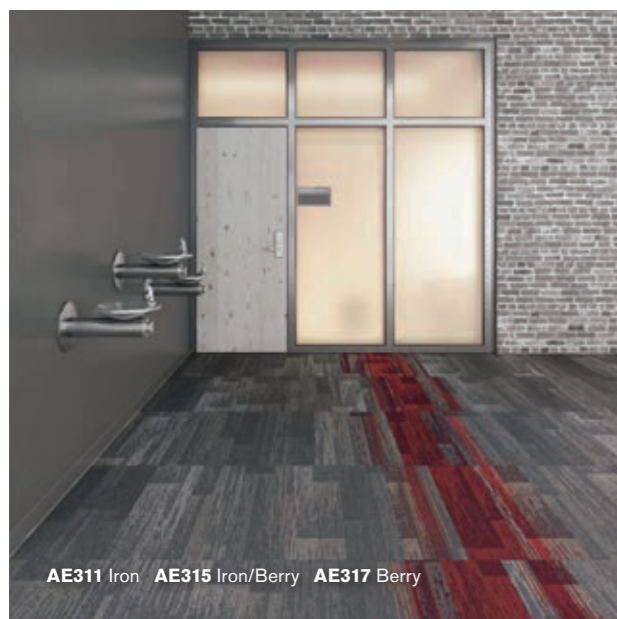
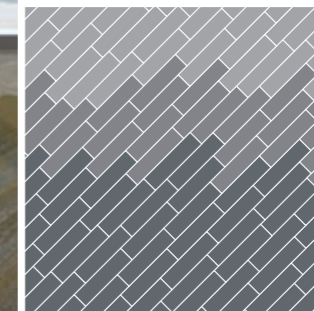
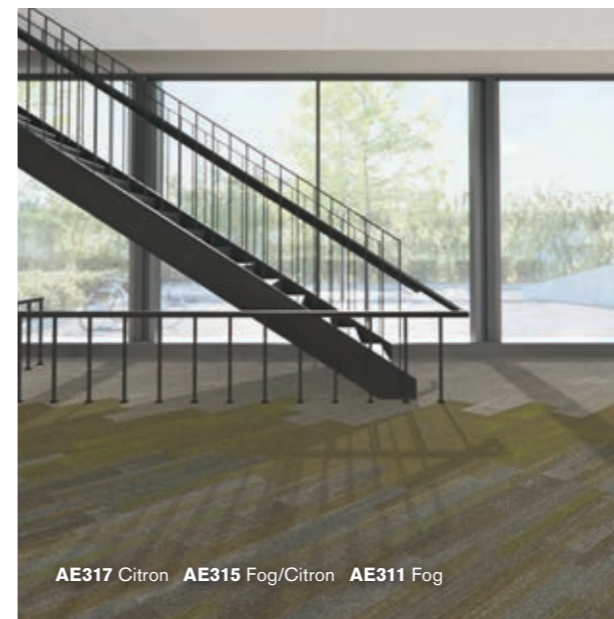
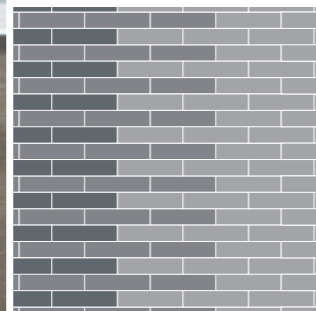
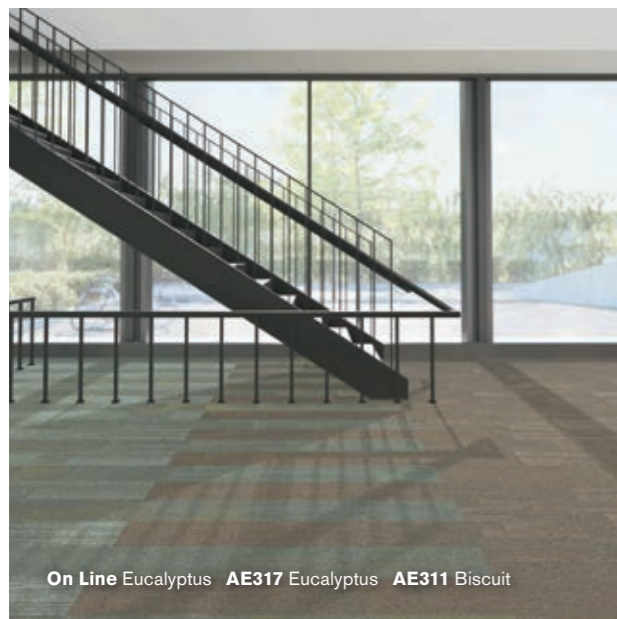
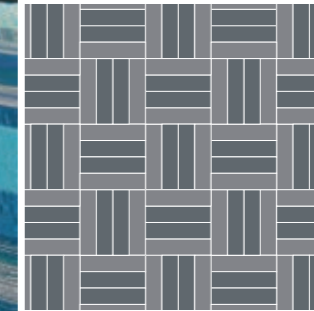
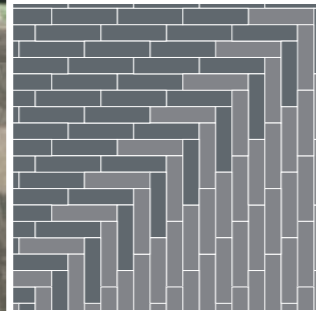



On Line Pewter, Marigold



On Line Granite, Storm





On Line Eucalyptus AE317 Eucalyptus AE311 Biscuit

On Line

オンライン

誰とでも簡単につながる事ができるコミュニケーションネットワークからインスパイアされました。
シンプルかつスタンダードなライン状のパターンと純度の高いカラーレンジが特徴です。
また、一部の色は『エアリアル・フライングカラー』として、採用されています。

参考上代	¥12,300/m² (材料価格・税抜き価格)
パイル形状	タフテッド テクスチャード ループ
表面材	100%リサイクル原着ナイロン
パイル高	3.0mm ±0.5mm(全厚6.5mm ±0.5mm)
パイル密度	1/12in.
標準パッキング	グラスバック
サイズ	25cm x 100cm
最小受注数量	5m ²
梱包形態	20枚(5m ²)ケース
施工方法	アシュラー貼り、ヘリンボーン貼り
	
環境仕様	リサイクル率 64% エンボディド・カーボン 6.18kg CO ₂ eq./m ² グリーン購入法適合、EPD取得
製品の特性	
サンプル	25cm x 25cmサイズ (原則として国内に在庫) *フルサイズ: 要お問い合わせ



On Line Titanium, Dune



On Line Ink, Berry

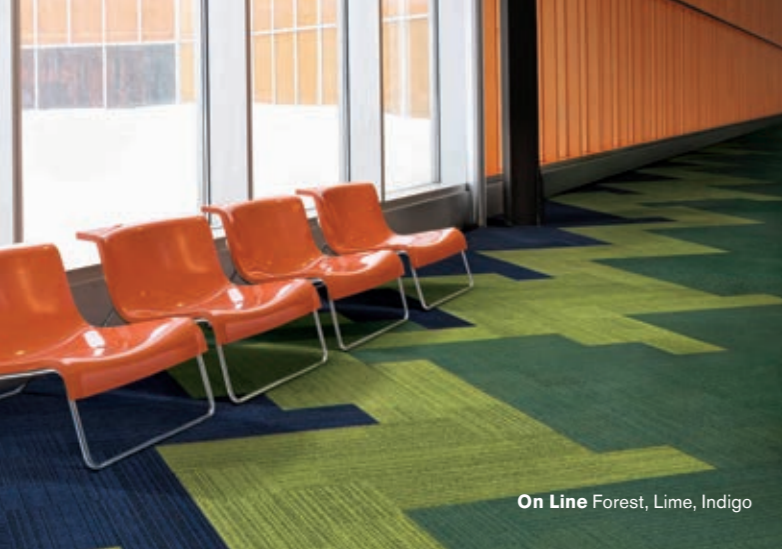

On Line Forest, Lime, Indigo



On Line Canary, Lime, Mandarin, Peacock

On Line
オンライン



7335-001-000
Peat



7335-009-000
Lagoon



7335-017-000
Loam



7335-070-000
Lichen



7335-079-000
Storm



7335-087-000
Marigold



7335-002-000
Mushroom



7335-010-000
Ocean



7335-018-000
Coffee



7335-071-000
Pumice



7335-080-000
Pigeon



7335-090-000
Berry



7335-003-000
Topaz



7335-011-000
Forest



7335-019-000
Pepper



7335-072-000
Dune



7335-081-000
Titanium



7335-091-000
Purple



7335-004-000
Biscuit



7335-012-000
Lime



7335-020-000
Sage



7335-073-000
Smoke



7335-082-000
Grass



7335-092-000
Iris



7335-005-000
Ink



7335-013-000
Lapis



7335-021-000
Cloud



7335-074-000
Sable



7335-083-000
Emerald



7335-093-000
Magenta



7335-006-000
Pewter



7335-014-000
Poppy



7335-022-000
Peacock



7335-075-000
Espresso



7335-084-000
Aquamarine



7335-138-000
Persimmon



7335-007-000
Stone



7335-015-000
Canary



7335-023-000
Azure



7335-077-000
Fog



7335-085-000
Cobalt

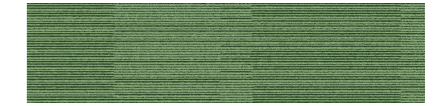

7335-139-000
Leaf



7335-008-000
Indigo



7335-016-000
Mandarin



7335-024-000
Mustard



7335-078-000
Granite



7335-086-000
Citron



7335-140-000
Eucalyptus



Monochrome Spa, Ocean, Asparagus, Juniper, Holly, Mint Julep



Monochrome Mouse



Monochrome Berry, Eggplant, Raspberry, Red, Very Berry, Wine Berry

Monochrome

モノクローム

『モノクローム』は、100% 原着ナイロンを使用した単色系の66色で展開するスタイルです。製品に深みを加える繊細なテクスチャーが特徴で、単一で使っても、組み合わせて使っても、その幅広いカラーレンジをお楽しみいただけます。

- 参考上代 **¥13,400/m²**(材料価格・税抜き価格)
 - パイル形状 タフテッド テクスチャード ループ
 - 表面材 100%リサイクル原着ナイロン
 - パイル高 3.0mm ±0.5mm(全厚7.0mm ±0.5mm)
 - パイル密度 1/12in.
 - 標準パッキング グラスバック
 - サイズ 50cm x 50cm
 - 最小受注数量 5m²
 - 梱包形態 20枚(5m²)ケース
 - 施工方法 流し貼り、市松貼り
- 

環境仕様

 - リサイクル率 64%
 - エンボデッド・カーボン 6.44kg CO₂ eq./m²
 - グリーン購入法適合、EPD取得
- 製品の特性

抗菌

防汚

防火

商業用

F☆☆☆☆

CSA
- サンプル

25cm x 25cmサイズ (原則として国内に在庫)

*フルサイズ: 要お問い合わせ



Monochrome Red



Monochrome Felt, Seal



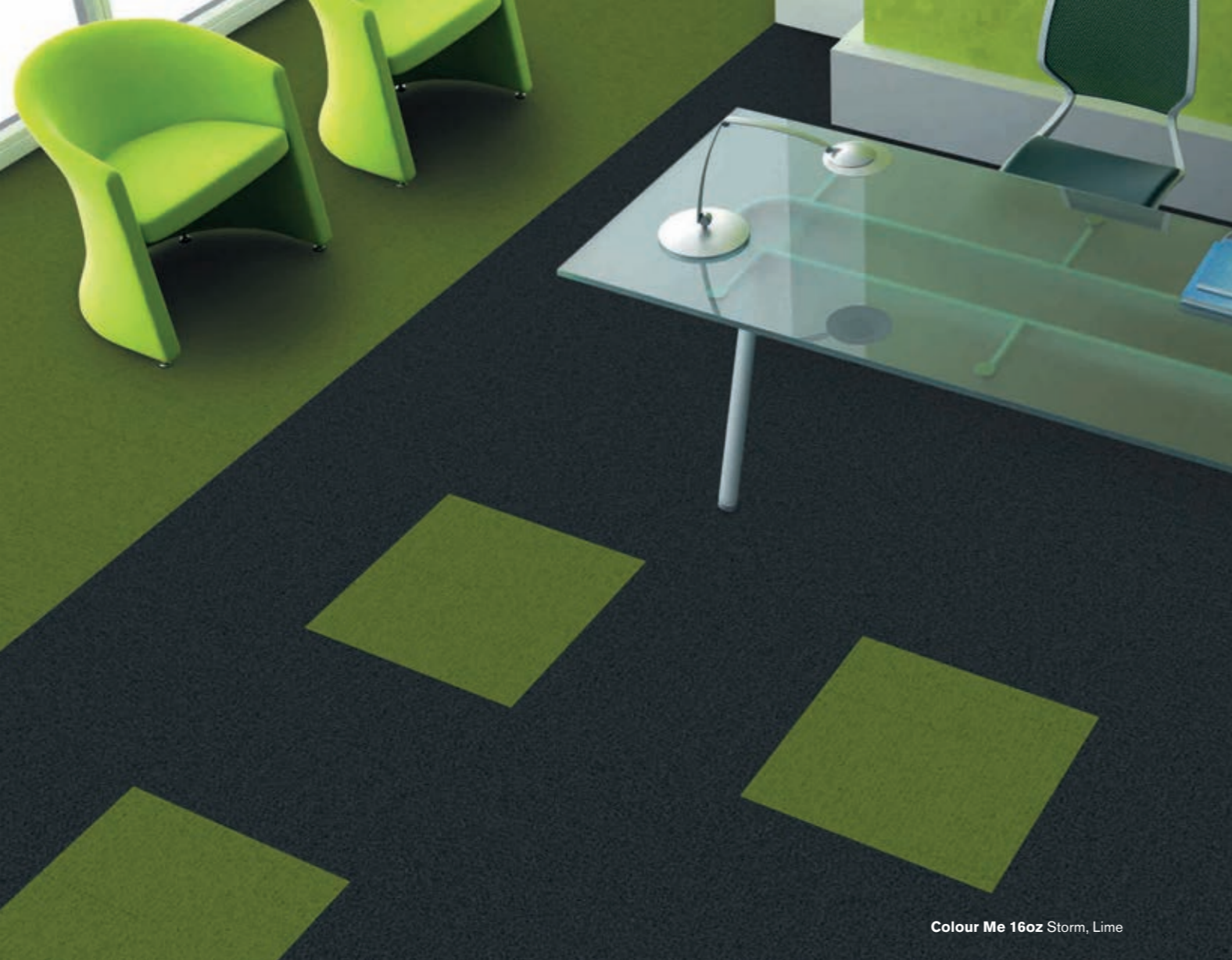

Colour Me 16oz Storm, Lime

Colour Me 16oz

カラー・ミー 16oz

参考上代	¥11,700 /㎡(材料価格・税抜き価格)
パイル形状	タフテッド テクスチャード ティップシェアード ループ
表面材	100%リサイクル原着ナイロン
パイル高	2.5mm ±0.5mm(全厚6.0mm ±0.5mm)
パイル密度	1/12in.
標準バックイング	グラスバック
サイズ	50cm x 50cm
最小受注数量	5m ²
梱包形態	20枚(5m ²)ケース
施工方法	市松貼り



環境仕様	リサイクル率 63%
	エンボデッド・カーボン 5.41kg CO ₂ eq./㎡
	グリーン購入法適合、EPD取得

製品の特性	
-------	--

サンプル 25cm x 25cmサイズ (原則として国内に在庫)
*フルサイズ: 要お問い合わせ

1680-001-000 Coal	1680-002-000 Graphite	1680-003-000 Charcoal	1680-004-000 Storm	1680-005-000 Pebble	1680-006-000 Boulder
1680-007-000 Smoke	1680-008-000 Silverfish	1680-009-000 Navy	1680-010-000 Ocean	1680-011-000 Aquarius	1680-012-000 Sky
1680-014-000 Crete	1680-015-000 Broccoli	1680-016-000 Lime	1680-017-000 Avocado	1680-018-000 Forest	1680-019-000 Sand
1680-020-000 Soil	1680-021-000 Chocolate	1680-022-000 Toffee	1680-024-000 Topaz	1680-025-000 Asphalt	1680-026-000 Dusk
1680-027-000 Mandarin	1680-028-000 Scarlet	1680-029-000 Savannah	1680-030-000 Sunflower	1680-031-000 Ruby	1680-032-000 Blush
1680-033-000 Firebrick	1680-034-000 Burgundy	1680-035-000 Claret	1680-036-000 Adobe	1680-037-000 Orchid	1680-038-000 Mangosteen



Urban Retreat Collection

アーバン・リトリート コレクション

バイオフィリアとは、人間と自然の直感的なつながりを意味しています。
『アーバン・リトリート コレクション』は、このバイオフィリアをコンセプトに、
都市の自然と人工物が融合しているさまを美しく表現し、
自然を感じられる要素をインテリアにお届けします。

参考上代	¥15,300/㎡(材料価格・税抜き価格)
パイル形状	タフテッド テクスチャード ループ
表面材	100%リサイクル原着ナイロン
パイル高	UR101, UR102 3.5mm ±0.5mm(全厚8.0mm ±0.5mm)
パイル密度	UR103 3.5mm ±0.5mm(全厚8.5mm ±0.5mm)
標準パッキング	1/10in.
サイズ	グラスパック
最小受注数量	50cm x 50cm
梱包形態	100㎡ ■ 一部の色は5㎡から可能
施工方法	20枚(5㎡)ケース
	UR101 UR102, UR103
	ランダム貼り 市松貼り、ランダム貼り
	 
環境仕様	リサイクル率 65% (UR101, UR102) 66% (UR103)
	エンボデッド・カーボン 6.69kg CO ₂ eq./㎡ (UR101, UR102) 6.95kg CO ₂ eq./㎡ (UR103)
製品の特性	グリーン購入法適合、EPD取得
	     
サンプル	25cm x 25cmサイズ (原則として国内に在庫) *フルサイズ: 要お問い合わせ



UR101

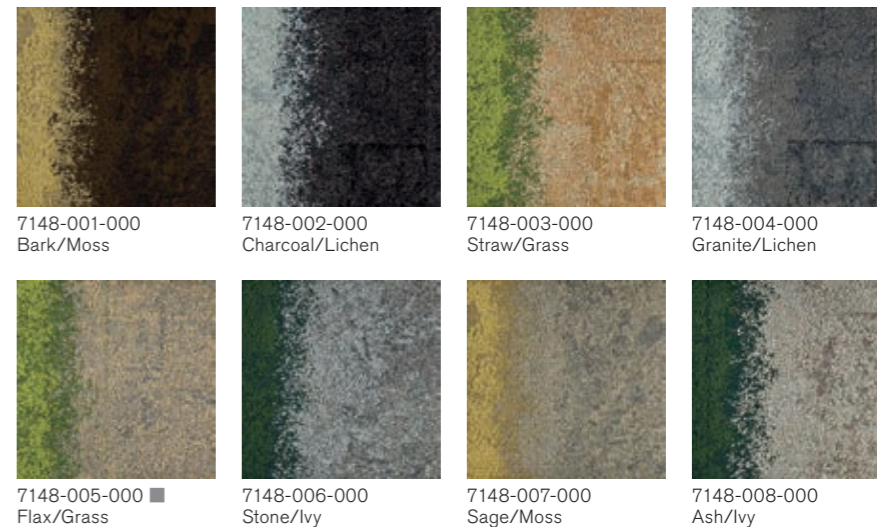

UR102

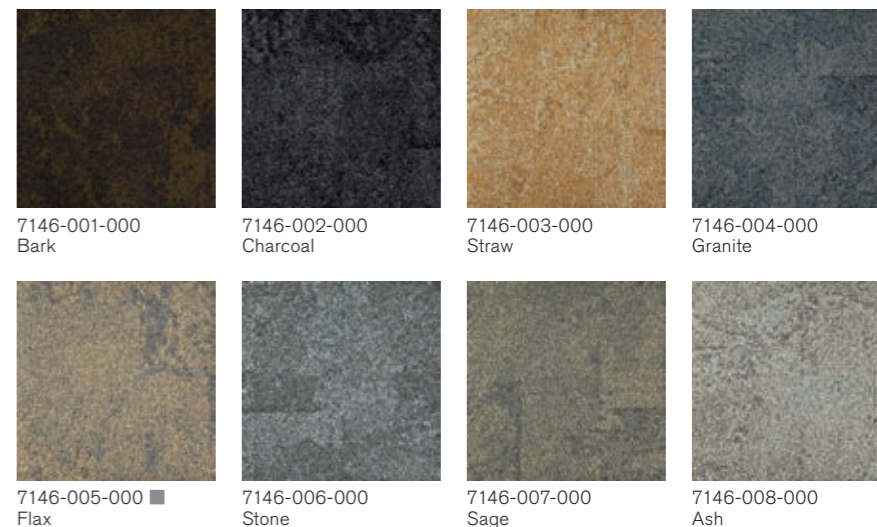

UR103

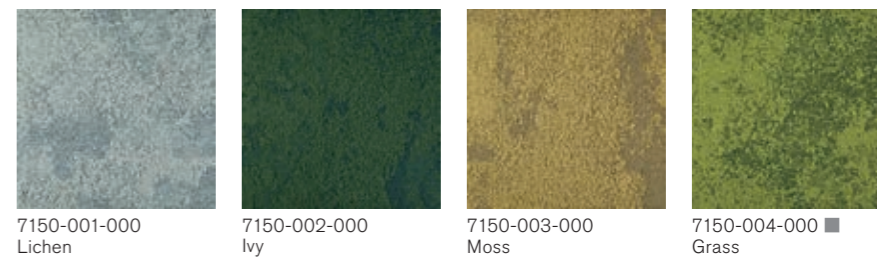



UR101 Granite/Lichen UR102 Granite UR103 Lichen



UR101 Ash/Ivy UR102 Ash



UR101 Flax/Grass UR103 Grass



UR101 Granite/Lichen UR102 Granite



UR101 Flax/Grass UR102 Flax UR103 Grass



UR101 Sage/Moss



UR101 Flax/Grass UR102 Flax UR103 Grass



CE100 Observe, Uncover CE200 Observe/Uncover



CE100 Consider, Escape
CE200 Consider/Escape



CE100 Evolve, Shade CE200 Evolve/Shade



CE100 Affirm, Contend, Expose, Survey CE200 Expose/Affirm, Survey/Contend

Connected Ethos Collection

コネクテッド・エトス コレクション

『コネクテッド・エトス コレクション』は、自然界に見られる様々な景色をタイルカーペットにそのまま写し取ったようなデザインのコレクションです。風にゆらぐ草原や、ゴロゴロとした石の広がる海岸、カラカラに乾燥した不毛の大地、激しく打ち寄せ砕け散る波 —コネクテッド・エトス コレクションは、空間ユーザーにエネルギーを与えるようなバイオフィリックな空間づくりをお手伝いします。

参考上代	CE100 ¥12,500 /㎡(材料価格・税抜き価格) CE200 ¥13,500 /㎡(材料価格・税抜き価格)
パイル形状	タフテッド パターンド テクスチャード ループ
表面材	100%リサイクル原着ナイロン
パイル高	CE100 3.0mm ±0.5mm(全厚6.0mm ±0.5mm) CE200 4.0mm ±0.5mm(全厚7.0mm ±0.5mm)
パイル密度	1/10in.
標準パッキング	グラスバック
サイズ	50cm x 50cm
最小受注数量	CE100 100㎡ ■一部の色は5㎡から可能 CE200 5㎡
梱包形態	20枚(5㎡)ケース
施工方法	ランダム貼り 
環境仕様	リサイクル率 63% エンボデッド・カーボン 5.67kg CO ₂ eq./㎡ (CE100) 6.05kg CO ₂ eq./㎡ (CE200)
製品の特性	グリーン購入法適合、EPD取得 
サンプル	25cm x 25cmサイズ (原則として国内に在庫) *フルサイズ: 要お問い合わせ

CE100



CE100 Emulate, Identify, Perceive
CE200 Emulate/Perceive, Perceive/Identify

CE200

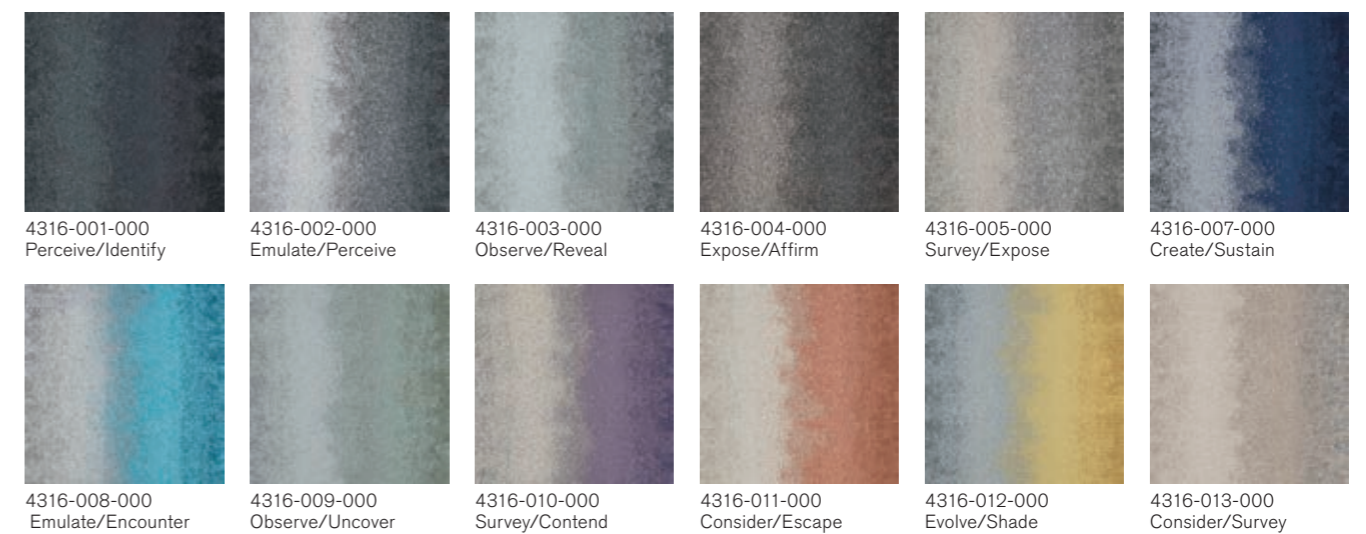

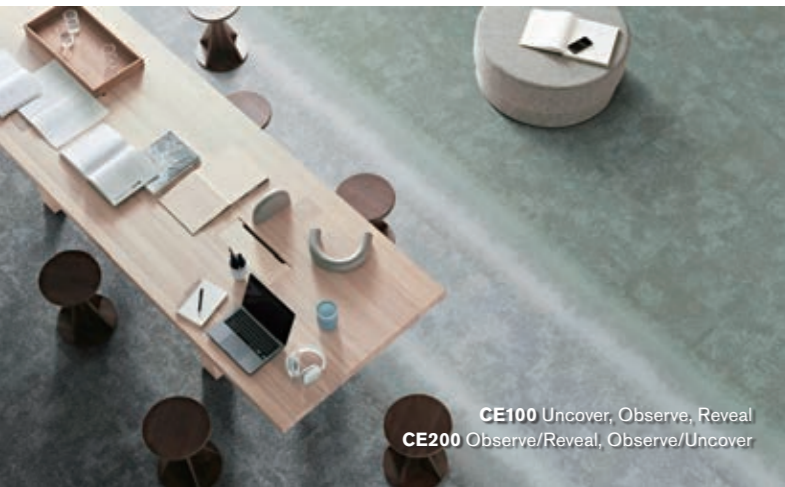

CE100 Uncover, Observe, Reveal
CE200 Observe/Reveal, Observe/Uncover



CE100 Uncover, Observe, Reveal
CE200 Observe/Reveal, Observe/Uncover



CE100 Encounter, Emulate, Perceive
CE200 Emulate/Encounter, Emulate/Perceive



CE100 Unearth



CE100 Uncover, Observe, Reveal
CE200 Observe/Reveal, Observe/Uncover



CE100 Uncover, Observe, Reveal
CE200 Observe/Reveal, Observe/Uncover



CE100 Breathe, Connect



CE100 Observe



CE100 Sustain CE200 Create/Sustain



WG100 Terracotta, Lagoon, Stone
WG200 Stone/Terracotta, Stone/Lagoon



WG100 Sunrise
WG200 Pearl/Sunrise



WG100 Ink, Pearl, Stone, Charcoal
WG200 Charcoal/Ink, Stone/Charcoal, Pearl/Stone

Woven Gradience Collection

ウーブン・グラディエンス コレクション

私たちの目に映るものは、光が自然に溶け込み、時間帯や季節、天気などに応じて違います。『ウーブン・グラディエンス コレクション』は、自然界の色の融合、特に光の働きで起こる色の混ざりあうさまからインスピレーションを得たコレクションです。一つの色から別の色にシームレスに移行するフロアをお楽しみいただけます。

参考上代	¥15,000/㎡(材料価格・税抜き価格)
パイル形状	タフテッド テクスチャード ループ
表面材	100%リサイクル原着ナイロン
パイル高	2.4mm ±0.5mm (全厚6.8mm ±0.5mm)
パイル密度	1/12in.
標準パッキング	グラスパック
サイズ	50cm x 50cm
最小受注数量	5㎡
梱包形態	20枚(5㎡)ケース
施工方法	流し貼り、アシュラー貼り、ブリック貼り
	
環境仕様	リサイクル率 64% エンボディド・カーボン 6.31kg CO ₂ eq./㎡ グリーン購入法適合、EPD取得
製品の特性	
サンプル	25cm x 25cmサイズ (原則として国内に在庫) *フルサイズ: 要お問い合わせ



WG100 Terracotta, Stone WG200 Stone/Terracotta

Woven Gradience Collection

ウーブン・グラディエンス コレクション



WG100 Emerald, Charcoal, Ink
WG200 Ink/Emerald, Charcoal/Ink



WG100 Rose, Ink
WG200 Ink/Rose

WG100

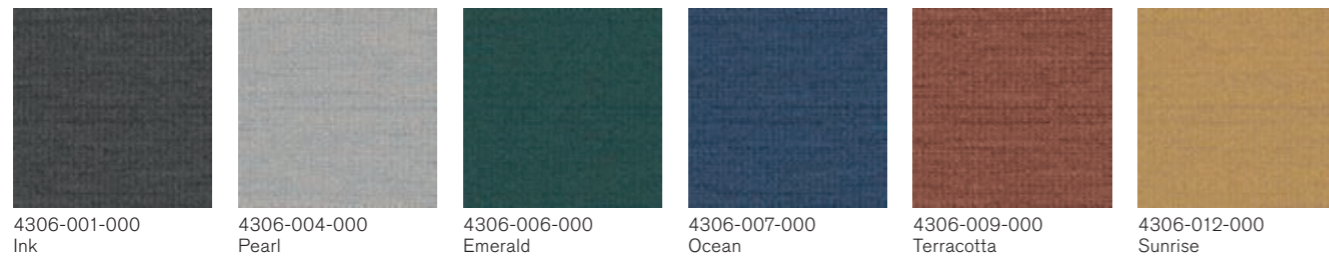

WG200

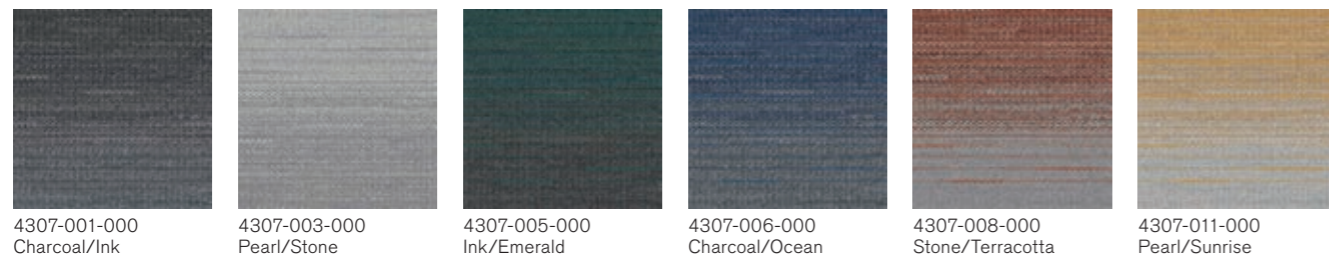

WG200

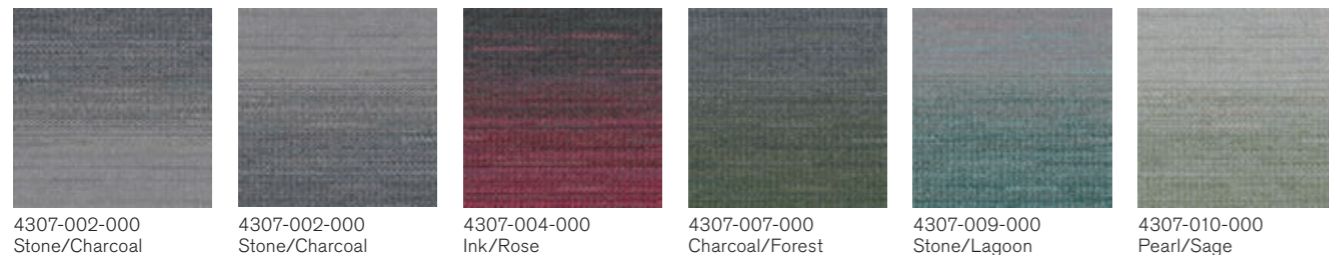

WG100

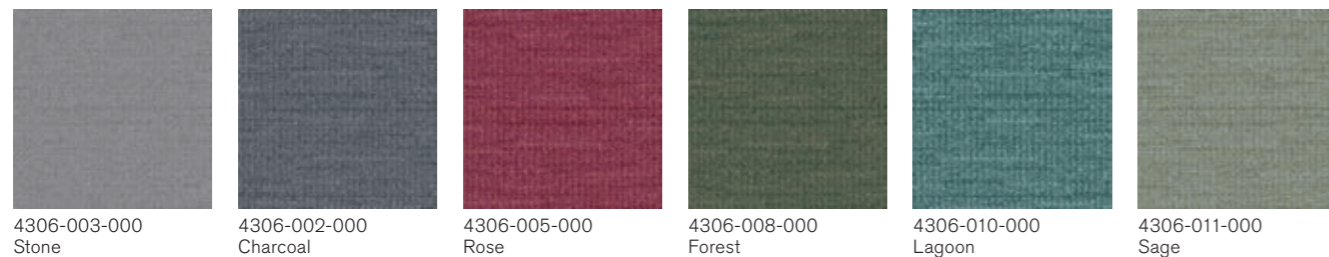



Merged Hues, Stippled Hues Reef



Stippled Hues Clay

Biosphere Collection

バイオスフィア コレクション

地球上の生命を支えるこの生物圏「バイオスフィア」では、淡くにじむような境界線で、陸地、水辺、空を彩ります。境界は、大陸や国境を越えて、永遠の時をかけて絶えず変化し続けています。『バイオスフィア コレクション』のインスピレーションは、水辺から陸地へ、低地から高地へ、そして刻々と変化する空の色の移り変わりを表現しています。

参考上代 **¥13,900**/㎡(材料価格・税抜き価格)
 パイル形状 タフテッド テクスチャード ループ
 表面材 100%原着ナイロン
 パイル高 2.5mm ±0.5mm (全厚6.5mm ±0.5mm)
 パイル密度 1/10in.
 標準バックング グラスバック
 サイズ 25cm x 100cm
 最小受注数量 100㎡ ■一部の色は5㎡から可能
 梱包形態 20枚(5㎡)ケース
 施工方法 アシュラー貼り



環境仕様
 リサイクル率 60%
 エンボイド・カーボン 5.80kg CO₂ eq./㎡ (Brushed Hues, Stippled Hues)
 5.92kg CO₂ eq./㎡ (Merged Hues)

製品の特長
 グリーン購入法適合、EPD取得

サンプル
 抗菌 防汚 防火 商業用
 25cm x 25cmサイズ (原則として国内に在庫)
 *フルサイズ: 要お問い合わせ



Merged Hues, Stippled Hues, Brushed Hues Azure



Merged Hues, Stippled Hues Tundra
HN830 Kiwi

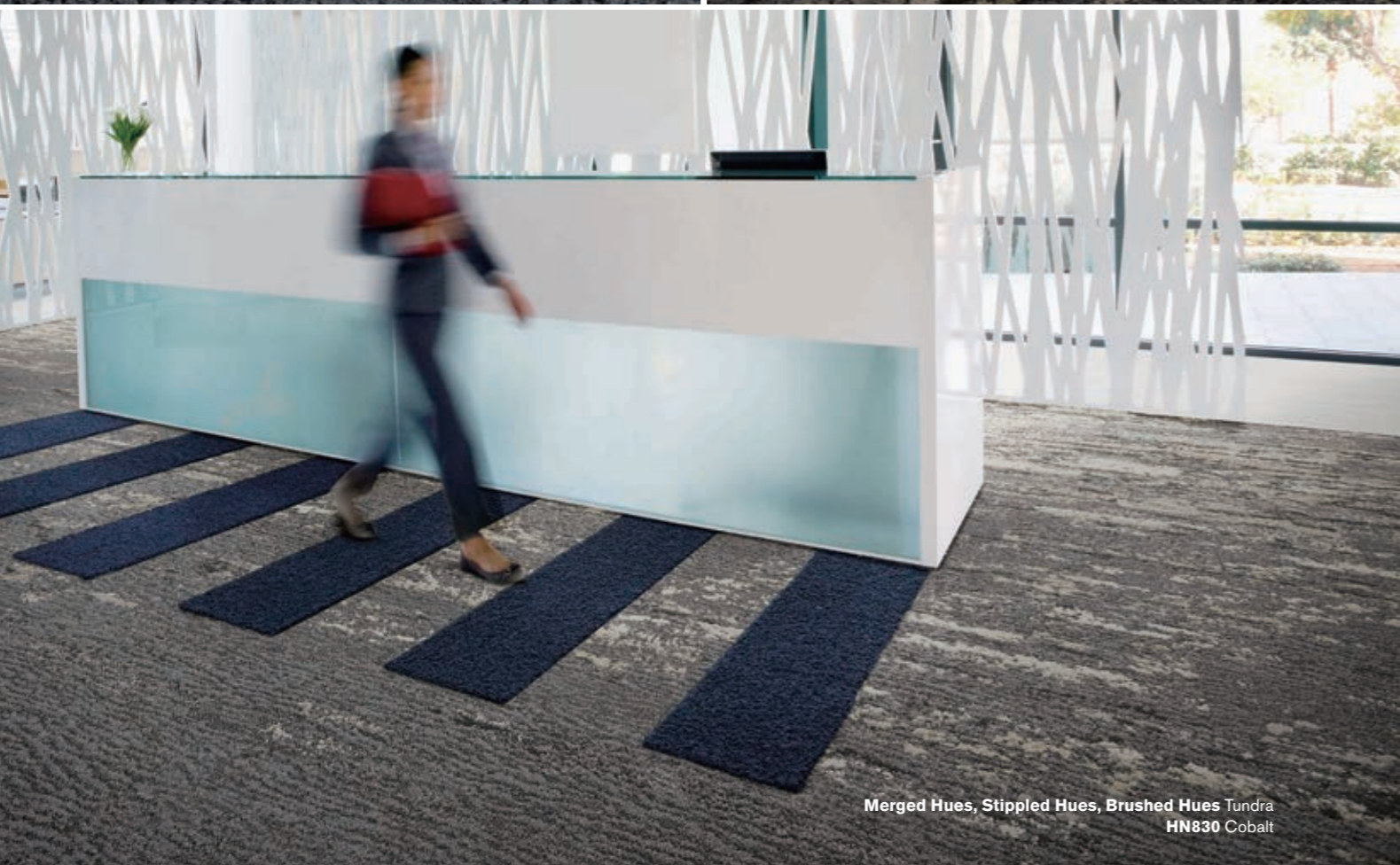

Merged Hues, Stippled Hues, Brushed Hues Tundra
HN830 Cobalt

Biosphere Collection

バイオスフィア コレクション

Brushed Hues

ブラッシュド・ヒュー

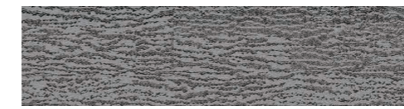

2402-001-000 ■
Reef



2402-002-000 ■
Marsh

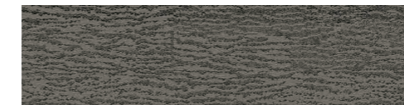

2402-003-000 ■
Meadow

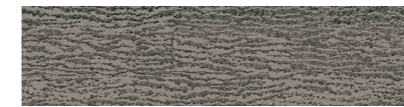

2402-004-000 ■
Clay



2402-005-000 ■
Prairie



2402-006-000 ■
Tundra



2402-007-000 ■
Azure



2402-008-000 ■
Dusk

Stippled Hues

スティップルド・ヒュー

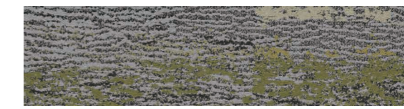

2401-001-000 ■
Reef



2401-002-000 ■
Marsh

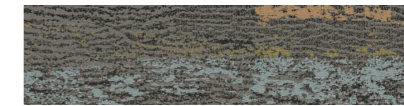

2401-003-000 ■
Meadow

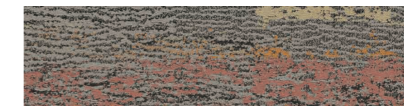

2401-004-000 ■
Clay



2401-005-000 ■
Prairie



2401-006-000 ■
Tundra



2401-007-000 ■
Azure



2401-008-000 ■
Dusk

Merged Hues

マージド・ヒュー

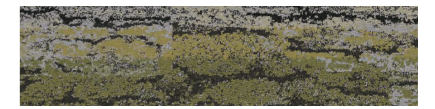

2400-001-000 ■
Reef



2400-002-000 ■
Marsh

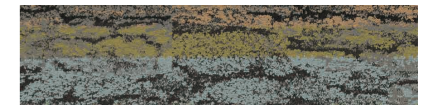

2400-003-000 ■
Meadow



2400-004-000 ■
Clay



2400-005-000 ■
Prairie



2400-006-000 ■
Tundra



2400-007-000 ■
Azure



2400-008-000 ■
Dusk



Merged Hues Azure



Stippled Hues, Brushed Hues Marsh



Broome Street Blue Glass Mercer Street Slate Circle



Broome Street Black Glass

NY+ LON Streets Collection

ナイ+ロン・ストリート コレクション

『ナイ+ロン・ストリート コレクション』は、カーペットの素材であるナイロンと、世界有数の大都市—NY(ニューヨーク)とLONDON(ロンドン)—からインスピレーションを得ました。都会的で刺激的な、遊び心あふれるカーペットコレクションです。



Broome Street Yellow Glass



Mercer Street Brown Circle

NY+LON Streets Collection
Broome Street
ブルーム・ストリート

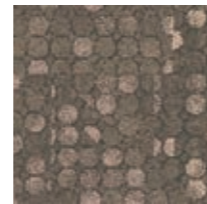

9440-001-000
Coral Glass

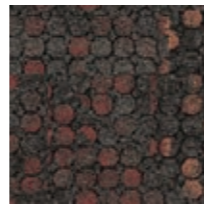

9440-002-000
Brick Glass

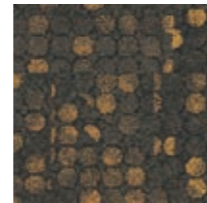

9440-003-000 ■
Yellow Glass

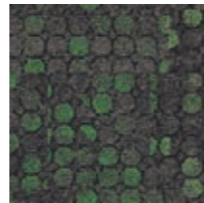

9440-004-000
Green Glass

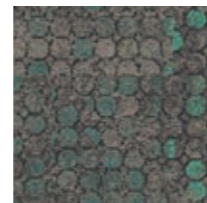

9440-005-000
Turquoise Glass



9440-006-000
Teal Glass

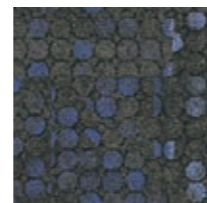

9440-007-000 ■
Blue Glass

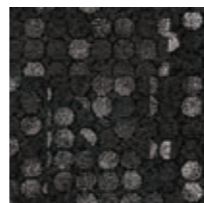

9440-008-000
Black Glass

参考上代 **¥15,300**/㎡(材料価格・税抜き価格)
 パイル形状 タフテッド テクスチャード ループ
 表面材 100%原着ナイロン
 パイル高 2.5mm ±0.5mm(全厚6.5mm ±0.5mm)
 パイル密度 1/10in.
 標準バックキング グラスバック
 サイズ 50cm x 50cm
 最小受注数量 100㎡ ■ 一部の色は5㎡から可能
 梱包形態 20枚(5㎡)ケース
 施工方法 流し貼り、ランダム貼り



環境仕様 リサイクル率 60%
 エンボディド・カーボン 6.95kg CO₂ eq./㎡
 グリーン購入法適合、EPD取得

製品の特性 **抗菌** **防汚** **防炎** **商業用** **F☆☆☆☆** **PLUS**

サンプル 25cm x 25cmサイズ (原則として国内に在庫)
 *フルサイズ: 要お問い合わせ

NY+LON Streets Collection
Mercer Street
マーサー・ストリート

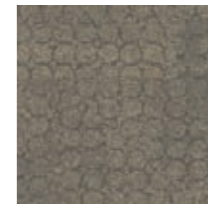

9447-001-000
Concrete Circle



9447-002-000
Brown Circle



9447-003-000
Iron Circle



9447-004-000
Steel Circle

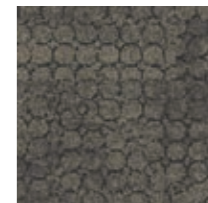

9447-005-000
Metal Circle



9447-006-000
Graphite Circle



9447-007-000 ■
Slate Circle

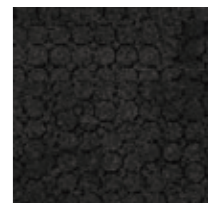

9447-008-000
Black Circle

参考上代 **¥13,900**/㎡(材料価格・税抜き価格)
 パイル形状 タフテッド テクスチャード ループ
 表面材 100%原着ナイロン
 パイル高 2.5mm ±0.5mm(全厚6.0mm ±0.5mm)
 パイル密度 1/10in.
 標準バックキング グラスバック
 サイズ 50cm x 50cm
 最小受注数量 100㎡ ■ 一部の色は5㎡から可能
 梱包形態 20枚(5㎡)ケース
 施工方法 流し貼り



環境仕様 リサイクル率 60%
 エンボディド・カーボン 6.31kg CO₂ eq./㎡
 グリーン購入法適合、EPD取得

製品の特性 **抗菌** **防汚** **防炎** **商業用** **F☆☆☆☆** **PLUS**

サンプル 25cm x 25cmサイズ (原則として国内に在庫)
 *フルサイズ: 要お問い合わせ



WW865 Dale Warp WW895 Dale Weave



WW880 Natural Loom



WW880 Linen Loom Collins Cottage Hound Linen



Scottish Sett Plaid Charcoal WW860 Charcoal Tweed

World Woven Collection

ワールド・ウーブン コレクション

レトロ回帰傾向を反映させた『ワールド・ウーブン コレクション』。
ツイードなどのクラシックな織物からインスピレーションを得ました。
あたたかく心地よい、シンプルで上品なファブリックを連想させます。

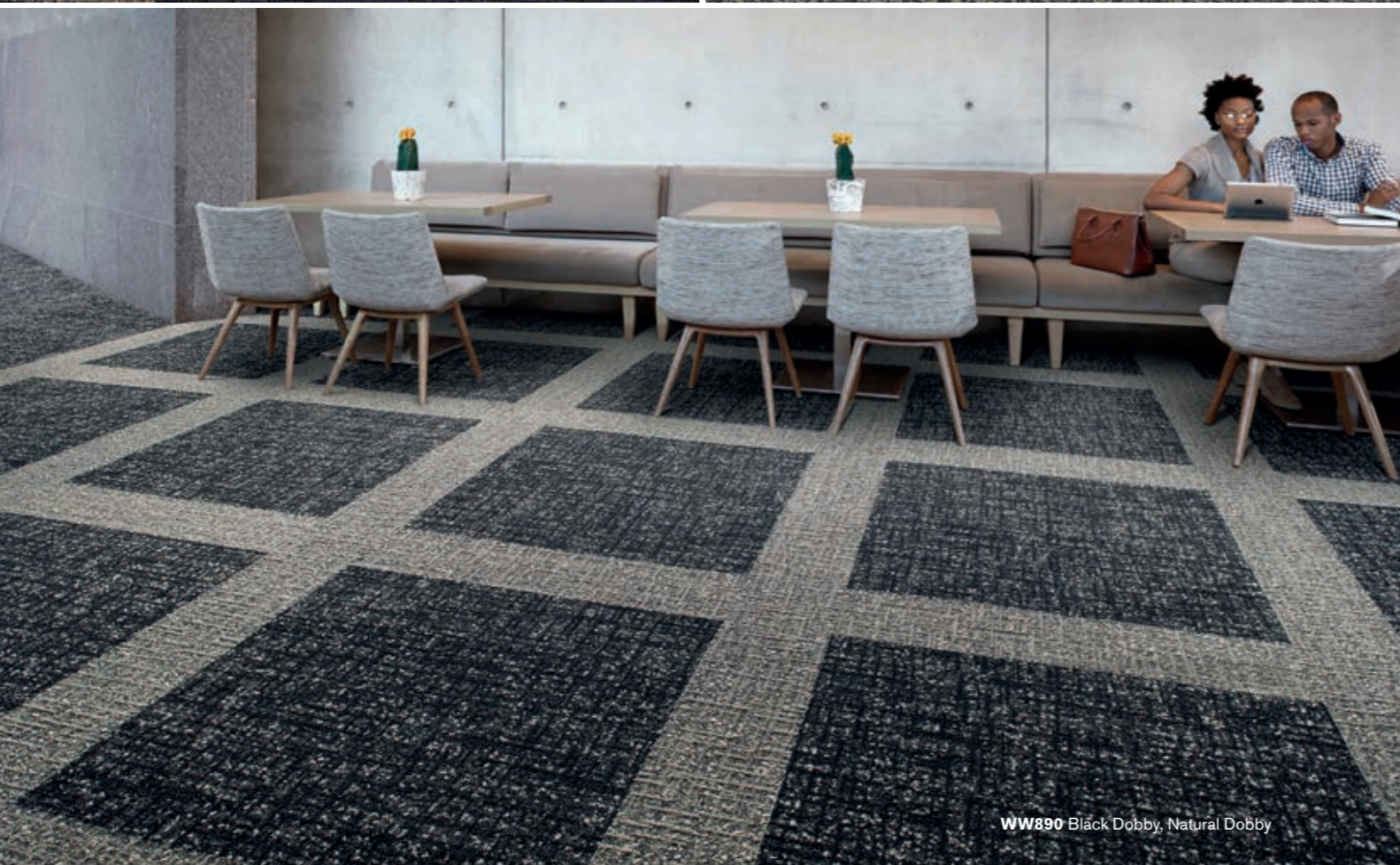

WW870

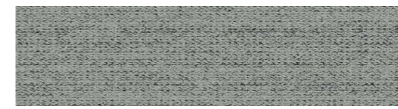

8111-001-000
Linen Weft

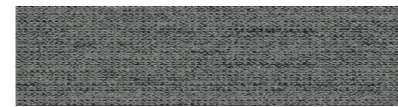

8111-002-000
Flannel Weft

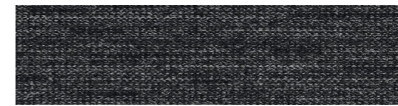

8111-003-000
Charcoal Weft



8111-004-000
Black Weft



8111-005-000
Brown Weft

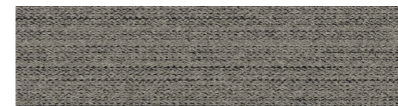

8111-006-000
Natural Weft



8111-007-000
Raffia Weft



8111-008-000
Sisal Weft

WW880



8112-001-000
Linen Loom

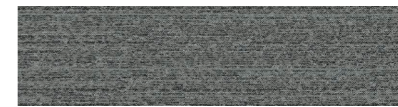

8112-002-000
Flannel Loom



8112-003-000
Charcoal Loom



8112-004-000
Black Loom



8112-005-000
Brown Loom



8112-006-000
Natural Loom



8112-007-000
Raffia Loom



8112-008-000
Sisal Loom

WW890



8113-001-000
Linen Dobby



8113-002-000
Flannel Dobby

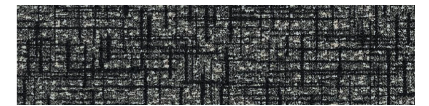

8113-003-000
Charcoal Dobby

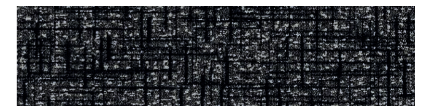

8113-004-000
Black Dobby

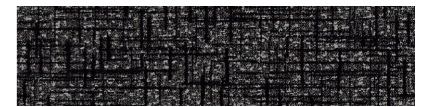

8113-005-000
Brown Dobby



8113-006-000
Natural Dobby



8113-007-000
Raffia Dobby



8113-008-000
Sisal Dobby



WW860 Black Tweed WW865 Highland Warp WW895 Highland Weave



WW880 Natural Loom WW895 Autumn Weave



WW895 Fuchsia Weave Collins Cottage Hound Charcoal

World Woven Collection

ワールド・ウーブン コレクション

WW860

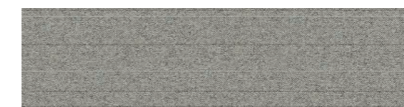

8109-001-000
Linen Tweed



8109-002-000 ■
Flannel Tweed



8109-003-000 ■
Charcoal Tweed



8109-004-000
Black Tweed



8109-005-000
Brown Tweed

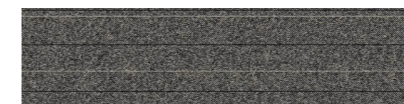

8109-006-000
Natural Tweed



8109-007-000
Raffia Tweed



8109-008-000
Sisal Tweed

WW865



8110-001-000
Heather Warp



8110-002-000
Loch Warp



8110-003-000
Highland Warp

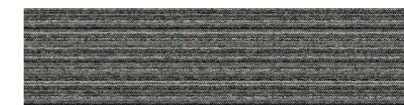

8110-004-000
Moorland Warp



8110-005-000
Fuchsia Warp

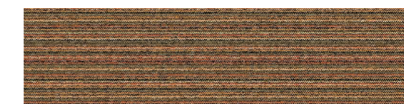

8110-006-000
Autumn Warp

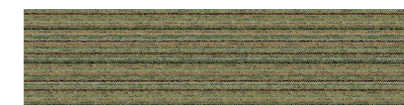

8110-007-000
Glen Warp



8110-008-000
Dale Warp

WW895

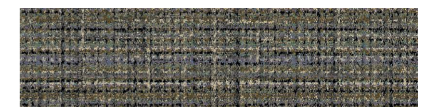

8114-001-000
Heather Weave



8114-002-000
Loch Weave

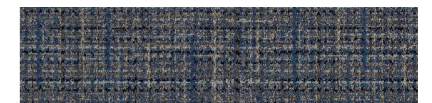

8114-003-000
Highland Weave



8114-004-000
Moorland Weave



8114-005-000
Fuchsia Weave



8114-006-000
Autumn Weave



8114-007-000
Glen Weave

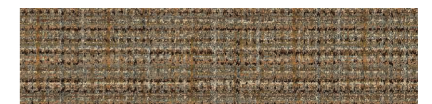

8114-008-000
Dale Weave



WW860

参考上代	¥11,700/m ² (材料価格・税抜き価格)
パイル形状	タフテッド ループ パイル
パイル高	2.8mm ±0.5mm(全厚5.5mm ±0.5mm)
パイル密度	1/10in.
最小受注数量	100㎡ ■ 一部の色は5㎡から可能
環境仕様	リサイクル率 64% エンボディド・カーボン 5.54kg CO ₂ eq./㎡ グリーン購入法適合、EPD取得

WW870

参考上代	¥13,300/m ² (材料価格・税抜き価格)
パイル形状	タフテッド テクスチャード ループ
パイル高	3.0mm ±0.5mm(全厚6.5mm ±0.5mm)
パイル密度	1/12in.
最小受注数量	100㎡
環境仕様	リサイクル率 65% エンボディド・カーボン6.31kg CO ₂ eq./㎡ グリーン購入法適合、EPD取得

WW890

参考上代	¥16,400/m ² (材料価格・税抜き価格)
パイル形状	タフテッド パターンド テクスチャード ループ
パイル高	3.5mm ±0.5mm(全厚7.5mm ±0.5mm)
パイル密度	1/10in.
最小受注数量	100㎡ ■ 一部の色は5㎡から可能
環境仕様	リサイクル率 66% エンボディド・カーボン7.20kg CO ₂ eq./㎡ グリーン購入法適合、EPD取得

WW865

参考上代	¥11,700/m ² (材料価格・税抜き価格)
パイル形状	タフテッド ループ パイル
パイル高	2.8mm ±0.5mm(全厚5.5mm ±0.5mm)
パイル密度	1/10in.
最小受注数量	100㎡
環境仕様	リサイクル率 64% エンボディド・カーボン 5.54kg CO ₂ eq./㎡ グリーン購入法適合、EPD取得

WW880

参考上代	¥13,900/m ² (材料価格・税抜き価格)
パイル形状	タフテッド テクスチャード ティップシェアードループ
パイル高	3.0mm ±0.5mm(全厚7.0mm ±0.5mm)
パイル密度	1/10in.
最小受注数量	100㎡ ■ 一部の色は5㎡から可能
環境仕様	リサイクル率 65% エンボディド・カーボン 6.69kg CO ₂ eq./㎡ グリーン購入法適合、EPD取得

WW895

参考上代	¥16,400/m ² (材料価格・税抜き価格)
パイル形状	タフテッド パターンド テクスチャード ループ
パイル高	2.9mm ±0.5mm(全厚7.5mm ±0.5mm)
パイル密度	1/10in.
最小受注数量	100㎡
環境仕様	リサイクル率 66% エンボディド・カーボン 7.20kg CO ₂ eq./㎡ グリーン購入法適合、EPD取得

共通項目

表面材	100%リサイクル原着ナイロン
標準バックング	ガラスバック
サイズ	25cm x 100cm
梱包形態	20枚(5㎡)ケース
施工方法	アシュラー貼り、ヘリンボーン貼り



製品の特性



サンプル	25cm x 25cmサイズ (原則として国内に在庫) *フルサイズ: 要お問い合わせ
------	--



Zen Stitch Ash

[-CO₂]

Embodied Beauty Collection

エンボディド・ビューティー コレクション

インターフェイス初のカーボン・ネガティブを達成した製品を含む

『エンボディド・ビューティー コレクション』は、日本の「生きがい」のコンセプトからインスピレーションを受けてデザインされました。

『シシュウ・ステッチ』『トーキョー・テクスチャー』『ゼン・ステッチ』は新しいバックキング、Cクレスト・バイオXを採用したオランダ製品です。



Embodied Beauty Collection

Shishu Stitch [-CO₂] オランダ製

シシュウ・ステッチ

※この製品はヨーロッパからの取り寄せ品です。
そのため通常より長い納期となりますのでご注意ください。

参考上代	¥29,200/㎡(材料価格・税抜き価格)
パイル形状	タフトッド テクスチャード ループ
表面材	100%原着ナイロン
パイル高	2.0mm ±0.5mm (全厚5.7mm ±0.5mm)
パイル密度	1/12 in.
標準バックキング	Cクレスト・バイオX
サイズ	25cm x 100cm
最小受注数量	200㎡
梱包形態	20枚(5㎡)ケース
施工方法	アシュラー貼り、ヘリンボーン貼り
環境仕様	リサイクル率 34% エンボディド・カーボン -0.30kg CO ₂ eq./㎡ グリーン購入法適合、EPD取得
製品の特性	
サンプル	25cm x 25cmサイズ (原則として国内に在庫) *フルサイズ：要お問い合わせ
原産国	オランダ



9553-001-000
Jet



9553-002-000
Shade



9553-003-000
Indigo



9553-004-000
Ash



9553-005-000
Taupe

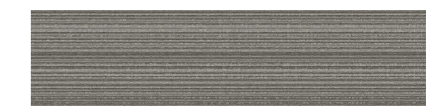

9553-006-000
Limestone



Tokyo Texture Ash



Zen Stitch Ash

Embodied Beauty Collection

Tokyo Texture [-CO₂] オランダ製

トーキョー・テクスチャー

※この製品はヨーロッパからの取り寄せ品です。
そのため通常より長い納期となりますのでご注意ください。

参考上代 **¥29,200**/㎡(材料価格・税抜き価格)
 パイル形状 タフテッド テクスチャード ループ
 表面材 100%原着ナイロン
 パイル高 2.4mm ±0.5mm (全厚6.0mm ±0.5mm)
 パイル密度 1/12 in.
 標準パッキング Cクレスト・パイオX
 サイズ 25cm x 100cm
 最小受注数量 200㎡
 梱包形態 20枚(5㎡)ケース
 施工方法 ヘリンボーン貼り



環境仕様 リサイクル率 35%
 エンボデッド・カーボン -0.30kg CO₂ eq./㎡
 グリーン購入法適合、EPD取得

製品の特性 防火 商業用

サンプル 25cm x 25cmサイズ (原則として国内に在庫)
 *フルサイズ: 要お問い合わせ

原産国 オランダ

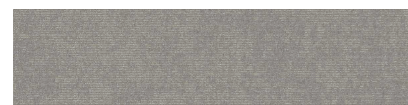

9555-001-000
Flint



9555-002-000
Taupe

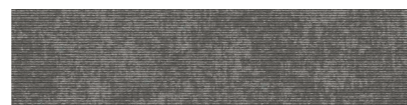

9555-003-000
Ash

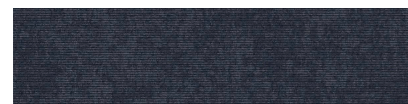

9555-004-000
Indigo



9555-005-000
Coal



9555-007-000
Jet

Embodied Beauty Collection

Zen Stitch [-CO₂] オランダ製

ゼン・ステッチ

※この製品はヨーロッパからの取り寄せ品です。
そのため通常より長い納期となりますのでご注意ください。

参考上代 **¥29,200**/㎡(材料価格・税抜き価格)
 パイル形状 タフテッド テクスチャード ループ
 表面材 100%原着ナイロン
 パイル高 2.2mm ±0.5mm (全厚5.9mm ±0.5mm)
 パイル密度 1/12 in.
 標準パッキング Cクレスト・パイオX
 サイズ 25cm x 100cm
 最小受注数量 200㎡
 梱包形態 20枚(5㎡)ケース
 施工方法 アシュラー貼り、ヘリンボーン貼り



環境仕様 リサイクル率 34%
 エンボデッド・カーボン -0.30kg CO₂ eq./㎡
 グリーン購入法適合、EPD取得

製品の特性 防火 商業用

サンプル 25cm x 25cmサイズ (原則として国内に在庫)
 *フルサイズ: 要お問い合わせ

原産国 オランダ

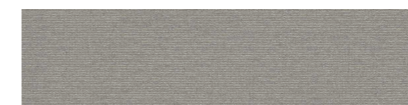

9557-001-000
Flint



9557-004-000
Taupe



9557-005-000
Ash



9557-006-000
Indigo



9557-007-000
Coal



9557-009-000
Jet



SR999 Iron, Onyx



SR999 Onyx

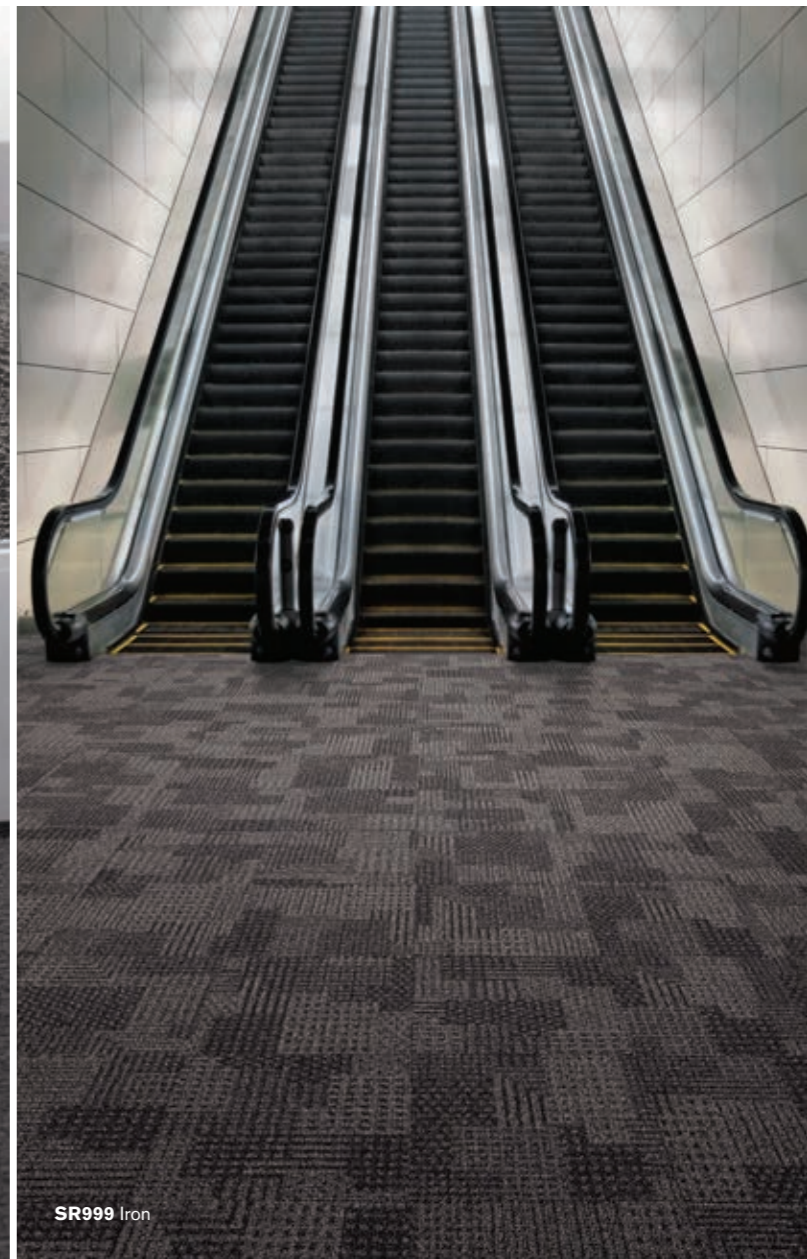

SR999 Iron

Step Repeat Collection

SR999

『SR999』は、土砂や水分を保持できる高密度構造により、ダストコントロール機能を備えたタイルカーペットです。通常のタイルカーペットと同じように施工することが可能です。

参考上代	¥14,600 /㎡(材料価格・税抜き価格)
パイル形状	タフテッド テクスチャード ループ
表面材	100%リサイクル原着ナイロン
パイル高	3.5mm ±0.5mm (全厚7.5mm ±0.5mm)
パイル密度	1/12in.
標準バックング	グラスバック
サイズ	50cm x 50cm
最小受注数量	5㎡
梱包形態	20枚(5㎡)ケース
施工方法	ランダム貼り



環境仕様
リサイクル率 65%
エンボデッド・カーボン 6.82kg CO₂ eq./㎡
グリーン購入法適合、EPD取得

製品の特性



サンプル
25cm x 25cmサイズ (原則として国内に在庫)
*フルサイズ: 要お問い合わせ

SR999



7995-001-000
Smoke



7995-003-000
Iron



7995-004-000
Onyx



Moss In Stone Slate Edge Moss Slate/Moss



Kerbstone Slate Moss In Stone Slate Edge
Moss Slate/Moss HN830 Kiwi HN840 Limestone



UR101 Flax/Grass UR102 Flax UR103 Grass

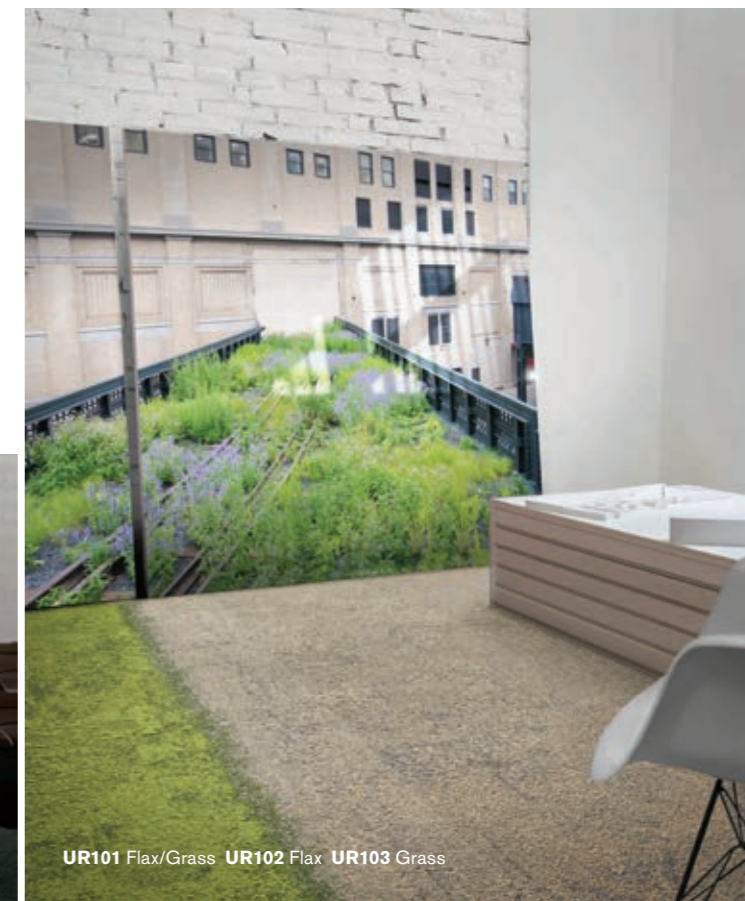

UR101 Flax/Grass UR102 Flax UR103 Grass

Human Connections Collection
ヒューマン・コネクション コレクション

Moss, Moss In Stone, Sett In Stone

モス、モス・イン・ストーン、セット・イン・ストーン

参考上代 **¥16,400/m²**(材料価格・税抜き価格)
 パイル形状 タフテッド テクスチャード ループ
 表面材 100%リサイクル原着ナイロン
 パイル高 3.0mm ±0.5mm (全厚6.5mm ±0.5mm)
 パイル密度 1/10in.
 施工方法 ランダム貼り

本カタログ参照ページ P100-104

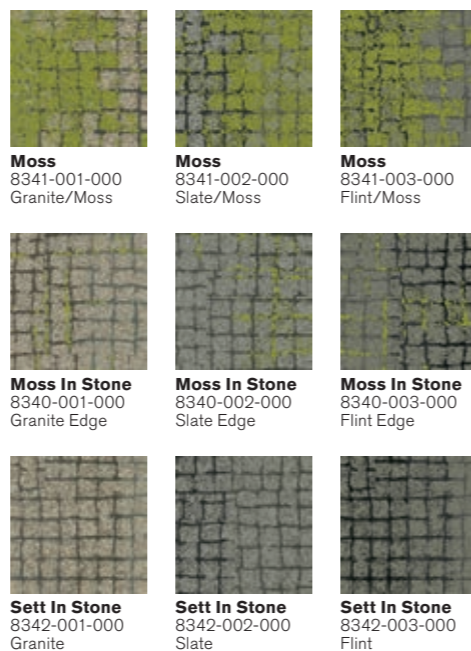

Moss
8341-001-000 Granite/Moss
Moss
8341-002-000 Slate/Moss
Moss
8341-003-000 Flint/Moss

Moss In Stone
8340-001-000 Granite Edge
Moss In Stone
8340-002-000 Slate Edge
Moss In Stone
8340-003-000 Flint Edge

Sett In Stone
8342-001-000 Granite
Sett In Stone
8342-002-000 Slate
Sett In Stone
8342-003-000 Flint

Urban Retreat Collection
アーバン・リトリート コレクション

UR101, UR102, UR103

参考上代 **¥15,300/m²**(材料価格・税抜き価格)
 パイル形状 タフテッド テクスチャード ループ
 表面材 100%リサイクル原着ナイロン
 パイル高 UR101, UR102 3.5mm ±0.5mm (全厚8.0mm ±0.5mm)
 UR103 3.5mm ±0.5mm (全厚8.5mm ±0.5mm)
 パイル密度 1/10in.
 施工方法 UR101 ランダム貼り
 UR102, UR103 市松貼り、ランダム貼り

本カタログ参照ページ P132-135



UR103
7150-004-000 Grass
UR101
7148-005-000 Flax/Grass
UR102
7146-005-000 Flax

※在庫は変動します。担当営業まで最新の在庫状況をご確認ください。



HN810, HN840, HN850 Nickel



HN810 Shale



HN810, HN840, HN850 Limestone HN830 Clementine

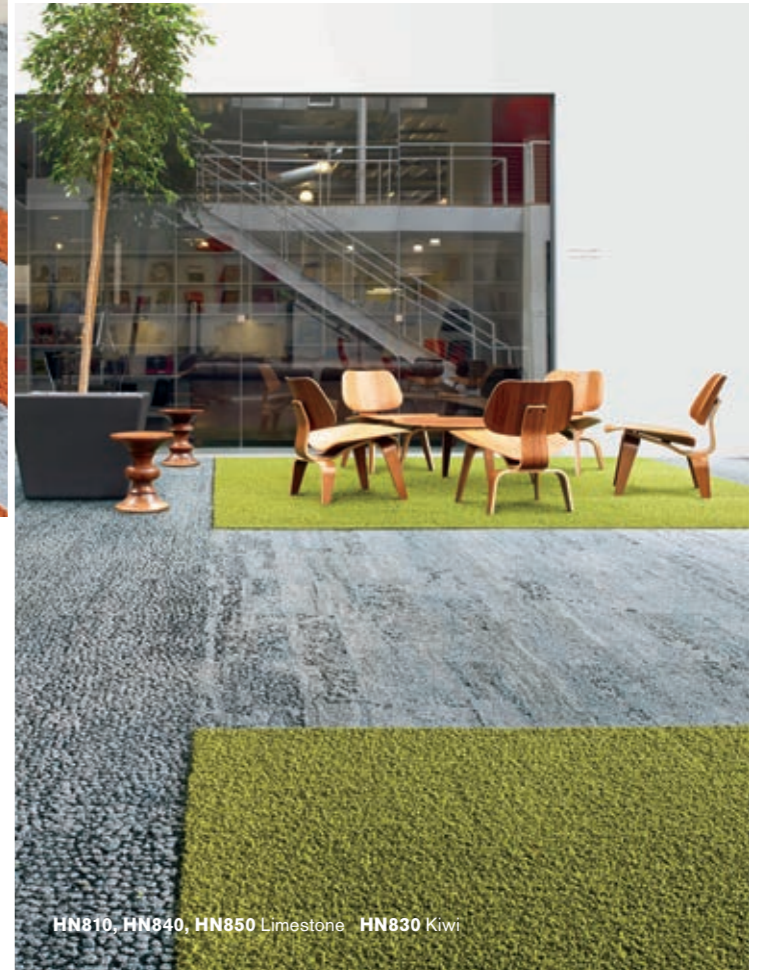

HN810, HN840, HN850 Limestone HN830 Kiwi

Human Nature Collection
ヒューマン・ネイチャー コレクション

HN810, HN840, HN850

参考上代	HN810	¥18,200/m ² (材料価格・税抜き価格)
	HN840, HN850	¥17,800/m ² (材料価格・税抜き価格)
パイル形状	HN810, HN850	タフテッドテクスチャードティップシェアドループ
	HN840	タフテッド テクスチャード ループ
表面材	100%リサイクル原着ナイロン	
パイル高	HN810	5.0mm ±0.5mm (全厚9.0mm ±0.5mm)
	HN840, HN850	4.5mm ±0.5mm (全厚8.5mm ±0.5mm)
パイル密度	1/10in.	
施工方法	アシュラー貼り、ヘリンボーン貼り	

本カタログ参照ページ P94-99



HN810, HN840, HN850 Nickel

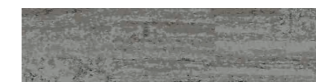

HN810
7617-002-000
Nickel



HN850
7615-002-000
Nickel



HN840
7619-002-000
Nickel



HN810
7617-004-000
Limestone

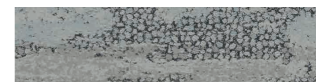

HN850
7615-004-000
Limestone



HN840
7619-004-000
Limestone

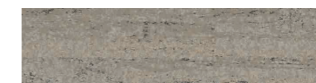

HN810
7617-006-000
Shale



HN850
7615-006-000
Shale



HN840
7619-006-000
Shale

※在庫は変動します。担当営業まで最新の在庫状況をご確認ください。

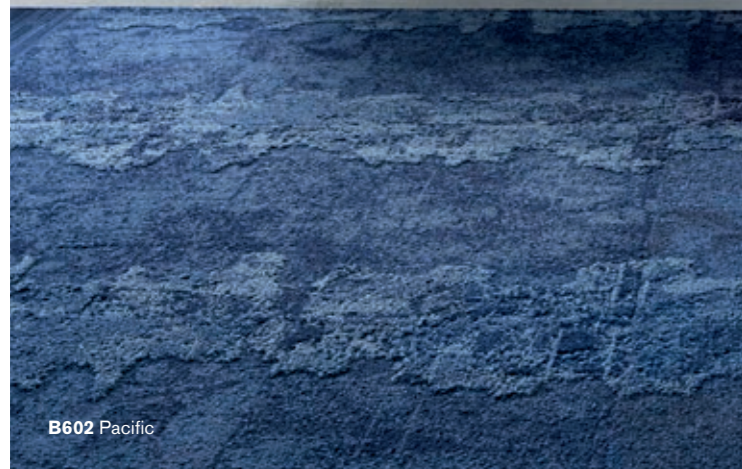

B602 Pacific

Net Effect Collection
ネット・エフェクト コレクション

B601, B602, B603

参考上代	B601	¥16,900/m ² (材料価格・税抜き価格)
	B602, B603	¥15,300/m ² (材料価格・税抜き価格)
パイル形状	タフテッド テクスチャード ループ	
表面材	100%リサイクル原着ナイロン	
パイル高	B601	5.0mm ±0.5mm (全厚8.5mm ±0.5mm)
	B602	4.0mm ±0.5mm (全厚8.0mm ±0.5mm)
	B603	3.0mm ±0.5mm (全厚7.0mm ±0.5mm)
パイル密度	1/10in.	
施工方法	ランダム貼り	

本カタログ参照ページ P105-109



B601, B602, B603 Atlantic

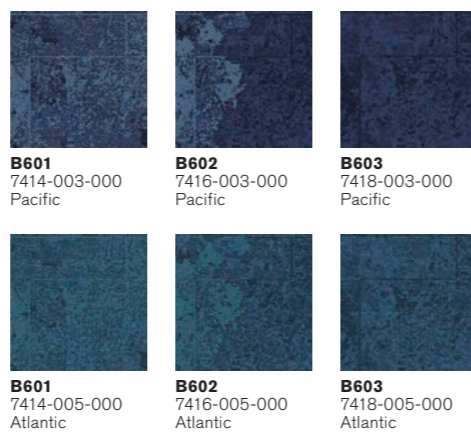

AE315 Mist/Aquamarine AE317 Aquamarine



AE311 Mist AE315 Mist/Aquamarine

Aerial Flying Colours
エアリアル・フライングカラー

AE311, AE315, AE317

参考上代	¥10,500/m ² (材料価格・税抜き価格)
パイル形状	タフテッド テクスチャード ループ
表面材	100%リサイクル原着ナイロン
パイル高	2.5mm ±0.5mm (全厚6.0mm ±0.5mm)
パイル密度	1/12in.
施工方法	アシュラー貼り、ヘリンボーン貼り

本カタログ参照ページ P112-121



製品名	頁
A	
AE310 (Aerial Collection)	111
AE311 (Aerial Collection, Aerial Flying Colours)	114
AE315 (Aerial Collection, Aerial Flying Colours)	114
AE317 (Aerial Collection, Aerial Flying Colours)	115
Antiquities (Past Forward Collection)	44
Archival (Past Forward Collection)	49
Arley (Past Forward Collection)	45
B	
B601 (Net Effect Collection)	106
B602 (Net Effect Collection)	107
B603 (Net Effect Collection)	108
Broome Street (NY+LON Streets Collection)	154
Brushed Hues (Biosphere Collection)	149
C	
CE100 (Connected Ethos Collection)	138
CE200 (Connected Ethos Collection)	139
Cheshire Street (Past Forward Collection)	50
Circa Then (Past Forward Collection)	54
Colour Me 16oz	131
D	
Decades (Past Forward Collection)	51
Dry Bark (Upon Common Ground Collection)	62
E	
E610 (Etched & Threaded Collection)	20
E611 (Etched & Threaded Collection)	21
E612 (Etched & Threaded Collection)	22
E613 (Etched & Threaded Collection)	23
E614 (Etched & Threaded Collection)	24
E615 (Etched & Threaded Collection)	25
E616 (Etched & Threaded Collection)	26
Escarpment (Upon Common Ground Collection)	62
F	
Flagstone (Human Connections Collection)	102
Fortnight (Past Forward Collection)	52
H	
HN810 (Human Nature Collection)	97
HN840 (Human Nature Collection)	97
HN850 (Human Nature Collection)	97
K	
Kerbstone (Human Connections Collection)	102
M	
Mercer Street (NY+ LON Streets Collection)	155
Merged Hues (Biosphere Collection)	149
Monochrome	128
Moss (Human Connections Collection)	102
Moss In Stone (Human Connections Collection)	102
N	
Newstalgalia (Past Forward Collection)	55
O	
On Line	124
Open Air 401 (Open Air Collection)	68
Open Air 402 (Open Air Collection)	69
Open Air 403 (Open Air Collection)	70
Open Air 403 Accent (Open Air Collection)	70
Open Air 403 Transition (Open Air Collection)	70
Open Air 404 (Open Air Collection)	72
Open Air 404 Accent (Open Air Collection)	72
Open Air 404 Transition (Open Air Collection)	72
Open Air 405 (Open Air Collection)	74
Open Air 407 (Open Air Collection)	76

インターフェイスのタイルカーペット製品には推奨された施工方法がございます。

推奨施工方法以外の敷き方で製品を敷設された場合における外観上の保証は致しかねますので、予めご了承ください。

また、事前にインターフェイス製品の施工マニュアルをご覧になり、その内容に準じた施工を実施してください。

マニュアルに準じた施工を実施していない場合、保証内容が適用されない場合がございます。

製品名	頁
Open Air 408 (Open Air Collection)	77
Open Air 409 (Open Air Collection)	78
Open Air 410 (Open Air Collection)	79
Open Air 411 (Open Air Collection)	80
Open Air 412 (Open Air Collection)	81
Open Air 413 (Open Air Collection)	82
Open Air 414 (Open Air Collection)	83
Open Air 415 (Open Air Collection)	84
Open Air 416 (Open Air Collection)	85
Open Air 417 (Open Air Collection)	86
Open Air 418 (Open Air Collection)	87
Open Air 419 (Open Air Collection)	88
Open Air 420 (Open Air Collection)	89
Open Air 421 (Open Air Collection)	90
Open Air 422 (Open Air Collection)	91
Open Air 423 (Open Air Collection)	92
R	
Reeling (Past Forward Collection)	46
Rekindled (Past Forward Collection)	53
Retrospec (Past Forward Collection)	47
S	
Sandbank (Upon Common Ground Collection)	62
Sett In Stone (Human Connections Collection)	102
Shallows (Upon Common Ground Collection)	62
Shishu Stitch (Embodied Beauty Collection) -CO ₂	165
SR999 (Step Repeat Collection)	169
Stippled Hues (Biosphere Collection)	149
Stone Course (Human Connections Collection)	102
T	
Third Space 301 (Third Space Collection)	30
Third Space 302 (Third Space Collection)	31
Third Space 303 (Third Space Collection)	32
Third Space 304 (Third Space Collection)	33
Third Space 305 (Third Space Collection)	34
Third Space 306 (Third Space Collection)	35
Third Space 307 (Third Space Collection)	36
Third Space 308 (Third Space Collection)	37
Third Space 309 (Third Space Collection)	38
Third Space 310 (Third Space Collection)	39
Third Space 311 (Third Space Collection)	40
Third Space 312 (Third Space Collection)	41
Tokyo Texture (Embodied Beauty Collection) -CO ₂	166
U	
Undulating Water (Upon Common Ground Collection)	62
Unspooled (Past Forward Collection)	56
Unwound (Past Forward Collection)	57
UR101 (Urban Retreat Collection)	133
UR102 (Urban Retreat Collection)	133
UR103 (Urban Retreat Collection)	133
W	
WG100 (Woven Gradience)	144
WG200 (Woven Gradience)	144
WW860 (World Woven Collection)	161
WW865 (World Woven Collection)	161
WW870 (World Woven Collection)	159
WW880 (World Woven Collection)	159
WW890 (World Woven Collection)	159
WW895 (World Woven Collection)	161
Y	
Yesterdays (Past Forward Collection)	48
Z	
Zen Stitch (Embodied Beauty Collection) -CO ₂	167

抗菌

Intersept® インターセプト

インターフェイスの特殊製法によりカーペットのバックングに組み込まれた抗菌剤。カーペットに付着した細菌、バクテリア、カビなどの増殖を抑制します。



防炎性能試験適合製品

日本防炎協会の防炎性能試験に合格したカーペット。防炎機能を持ちますが、不燃を示すものではありません。



**CRI グリーン・ラベル・プラス
CRI Green Label Plus**

アメリカのカーペット・ラグ協会(CRI)が運営するカーペット製品における室内空気環境の適合性に関する認証システム。USGBC(米国グリーンビルディング協会)の運営する米国グリーン建築基準LEEDのポイント取得に貢献いたします。



F☆☆☆☆認定品

建築基準法施工規則が定める等級区分とその表示基準に準じ、インテリアファブリックス性能評価協議会が定めた3つの等級基準に則って、ホルムアルデヒド対策品として認定された商品です。

リサイクル率

標準バックングにおける重量比リサイクル率です。

エンボディド・カーボン

ゆりかごからゲートまでの温室効果ガス排出量です。

グリーン購入法

製品のライフサイクル全体における温室効果ガス排出量を開示している、且つ/あるいは、未利用繊維、リサイクル繊維、再生プラスチック及びその他の再生材の合計重量が製品全体重量比で25%以上使用されている製品です。

EPD 環境製品宣言

米国の国際的認証機関であるUL社よりEPDを取得しています。EPDには、排出される温室効果ガス等による製品ライフサイクル全体を通じた環境への影響に関する情報はもちろん、製品の原料や製造工程で使用される物質の情報等が透明性をもって記載されています。

InterTac™ PLUS

インターフェイス製品に合わせて作られた接着剤

インタータック・プラスは、インターフェイスの抗菌剤・インターセプトを配合したピールアップ形接着剤です。インターフェイスのタイルカーペット製品およびLVT 製品のために開発されました。抗菌剤を配合しているため、カビなどの繁殖を抑える働きがあり、より衛生的で健康的な空間をカーペットの下からサポートします。

防汚

Protekt2® プロテクト2

耐シミ・コーティング作用のある防汚加工。タイルカーペットのナイロン繊維一本一本にプロテクト2加工を施すことで、汚れやこぼれた水分が繊維に浸透することを防ぎ、美観を保ちます。

商業用

商業用途製品

国際規格EN1307:2014(E)のCommercial Useにおいて、General以上の基準を満たしている製品です。



i2 アイツー

ランダムなデザインでロット管理を不要にしました。それによって、施工によるロスを低減したり、在庫負担を軽減したりすることができるため、より環境にやさしい製品です。

バックングの種類

GlasBac® (ガラスバック)

最も多くの製品に標準バックングとして採用されているリサイクル率約65%以上(バックング重量比)のバックングです。

GlasBac®RE (ガラスバック・リ)

使用済みタイルカーペットのバックングをリサイクル素材に含み、約77%以上(バックング重量比)を実現したバックングです。

CQuest™BioX (Cクエスト・バイオX)

大気中のカーボン蓄えたバイオベース素材を用いて作られたPVCフリーのバックング。インターフェイスの最もカーボン・フットプリントの少ないバックングです。

CushionBacRE™ (クッションバック・リ)

カーペットと一体になった弾力のある層が、より心地よい歩行感をご提供するバックングのカスタムオプション。アンダーレイ施工の手間を省くことができます。詳細は担当営業までお問合せください。

インターフェイス マニュアル



施工マニュアル



ケアマニュアル



推奨接着剤 InterTac™ PLUS

品番	680226
価格	¥45,900 / 缶
容量	15 L / 缶
塗布量目安	10 ~14㎡/ℓ **
F☆☆☆☆	JAlA-013961s

**10mm以上のナップ型ローラーを使用する場合

- 感圧接着剤
- 抗菌剤配合
- 無溶剤
- 低臭気
- 低VOC (揮発性有機化合物)

ガラスバック、ガラスバック・リ、クッションバック・リ並びにCクエスト・バイオXに推奨
コンクリート下地pH値 最大12
コンクリート下地床相対湿度 最大99%(InSitu Probe法)または86%(Sealed Hood法)



Intersept®

安全で効果的な抗菌保護

インターフェイスの抗菌剤インターセプトは、タイルカーペットをカビの繁殖や悪臭の原因となるバクテリアから保護します。適切なメンテナンスを実施することで、よりその効果を長く持続させることができます。また、ASTM E2471 試験においてカビやバクテリアの繁殖を抑えられることが証明されています。インターセプトをタイルカーペットに使用する際の安全性は 米国環境保護庁 (EPA) に承認されており、水に溶けず、ハロゲン、重金属、フェノール、ホルムアルデヒドを含みません。



i2™ Carpet Tile

自然がつくりだしたデザイン

バイオミクリーとは、自然を模倣したデザインによって問題を解決する手法です。インターフェイスの製品カテゴリー、i2™ (アイツー) は、まさに自然をお手本にしてデザインされたことから生まれました。森に散る落ち葉のフロアは、1枚1枚の葉の色、形が異なりますが調和がとれています。落ち葉1枚が欠けても気づくことはありません。このさまにヒントを得て、タイルカーペット1枚1枚の柄、色、質感をあえて変えることでランダム感を提供しながら調和のとれるデザインがi2™です。

i2™製品は、このランダムなデザインにより、ロットが異なる製品同士で貼り合わせることができます。そのため、お客さま自身で保管されるタイルカーペット在庫数を最小限に抑えることができます。さらに、i2™製品の多くがタイルカーペット施工の方向性を問わないランダム貼りが可能であるため、施工時間を短縮することもできます。このようにインターフェイスのi2™は、在庫や施工、時間の無駄を大幅に削減することができます。時間、コスト、環境を守ることができる、まさに天才的なシリーズです。



Scan to find out more



Scan to find out more

